

市報 さかいみなと



第7ノ回みなと祭を開催！！

夏の風物詩「みなと祭」が、7月24日(日)に盛大に開催されました。

みなと祭は今年で第71回を迎え、23日(土)に行われた前夜祭「妖怪ジャズフェスティバル」からスタートし、みなと祭当日は、境水道や水木しげるロード周辺を会場に、海上パレードや踊りパレード、ステージイベントなど大いに盛り上がりました。

夜の境水道が花火大会のきらびやかな花火に彩られ、今年のみなと祭は幕を下ろしました。

内 容

- 市長初登庁・選挙結果など・・・P2～3
- 各種健診・がん検診のご案内・・・P4～5
- 地域包括ケアシステムの紹介・・・P6
- 土地開発公社事業概況・決算・・・P7
- まちの話題・情報あらかると・・・P8～11
- お知らせ・子育て広場・・・P12～21
- 図書館に行こう・各種日程ほか・・・P22～23
- おさかなレシピ・今月のげんきちゃん・・・P24

～ 市民とともに築く 風格あるまちへ ～

第4期 中村市政 スタート

7月17日（日）に行われた境港市長選挙で、中村勝治さん（湊町）が当選し、4期目の市政を担当することになりました。

19日（火）、当選後初登庁した中村市長は約100人の職員に迎えられ、「これまで取り組んできた事柄にはさらに磨きをかけ、あらたな施策には積極果敢に取り組んでいく、境港市のさらなる市政の伸展、市民福祉の向上のために、全力をかたむけてまいります。一緒に頑張っていきましょう。」と呼びかけました。



中村市長が掲げる 市政運営の5つの柱

- 広域連携による一体的発展
- 全国ブランド「さかな」と「鬼太郎」
を生かした経済振興
- 一人ひとりを大切にした教育と福祉の充実
- 安心して住みよい生活基盤の充実
- 市民との連携による誠実な行政運営



初登庁後の部長会に臨む中村市長

市民の視点に立った公明正大な市政
環日本海オアシス都市の実現へ

市長選挙結果

境港市市長選挙が7月17日(日)に行われ、即日開票の結果、中村勝治さんが当選しました。



中村勝治(71)
無所属現 湊町

候補者の得票数

当 11582票 中村 勝治 (敬称略)
3306票 田中 文也

投票概要

▼当日有権者数 29034人
▼投票者数 15082人
▼投票率 51・95%
▼有効投票数 14888票
▼無効投票数 194票



市議会議員補欠選挙結果

境港市議会議員補欠選挙が7月17日(日)に行われ、即日開票の結果、森岡としおさんが当選しました。



森岡としお(56)
無所属元 朝日町

候補者の得票数

当 6253票 森岡 としお (敬称略)
4443票 竹安 とおる
3727票 永見 文字

投票概要

▼当日有権者数 29034人
▼投票者数 15082人
▼投票率 51・95%
▼有効投票数 14423票
▼無効投票数 659票

問い合わせ先

選挙管理委員会事務局
(847・1082)

第26回 境港市ピアノコンクール

7月18日(月・祝)、文化ホールで境港市ピアノコンクールが開催され、77人の出場者が日ごろの練習の成果を披露しました。

審査の結果は、次のとおりです。

(敬称略)

《高校生部門》

◇優秀賞

清水 麻彩紗 (幸神町)

◇奨励賞

佐々木 彩乃 (米子市)

《中学生部門》

◇最優秀賞

清水 琉駆 (幸神町)

◇優秀賞

角 千奈 (誠道町)

◇奨励賞

谷村 瞳 (小篠津町)
築谷 草太郎 (渡町)

《小学生部門》

◇最優秀賞

松本 梓那 (蓮池町)

◇奨励賞

佐藤 楓夏 (美保町)
藤田 菜摘 (弥生町)
都田 那音 (花町)

《3・4年生》

◇最優秀賞

足立 明優 (元町)

◇優秀賞

松田 実樹 (夕日ヶ丘)

清水 沙亜耶 (幸神町)

◇奨励賞

浜田 結奈 (竹内町)

横田 泰河 (高松町)

景山 千尋 (中野町)

安井 優奈 (外江町)

下面 梨世 (上道町)

《5・6年生》

◇最優秀賞

手島 碧美 (誠道町)

◇優秀賞

橋津 光里 (弥生町)

足立 優子 (幸神町)

◇奨励賞

青野 いぶき (財ノ木町)

佐々木 綾音 (幸神町)

小川 桃佳 (元町)

武田 周子 (麦垣町)



【予約・問い合わせ先】
健康推進課成人保健係
☎47-1041・1043
FAX 47-1112

結核・肺がん検診

検診車日程

無料

お住まいの地区以外でも受けられます。受診券を持って直接会場へお越しください（予約不要）

保健相談センター

9月29日（木） 9:00～11:00
10月11日（火） 9:00～11:00
10月17日（月） 9:20～10:20
11月23日（水・祝） 9:00～11:00
12月23日（金・祝） 9:00～11:00
来年1月29日（日） 9:00～11:00

上道地区

10月13日（木） 11:00～11:30 なぎさ会館

誠道地区

10月17日（月） 13:10～14:10 誠道公民館

渡地区

10月14日（金） 9:20～10:20 渡公民館
11:00～11:30 西森岡会館
10月27日（木） 14:50～15:20 渡西会館

境地区

10月13日（木） 13:10～14:10 境公民館
14:50～15:20 カーブス
駐車場
16:00～16:30 しおさい会館

余子地区

10月 5日（水） 9:20～10:20 老人福祉センター
11:00～11:30 防災備蓄倉庫前
10月13日（木） 9:20～10:20 市民第2体育館
10月14日（金） 13:10～14:10 正福寺駐車場
14:50～15:20 高松町会館

外江地区

10月17日（月） 11:00～11:30 西灘会館
10月27日（木） 13:10～14:10 外江ふれあい
広場
16:00～16:30 喫茶あひる前
駐車場

中浜地区

10月 5日（水） 13:10～14:10 中浜公民館
14:50～15:20 麦垣町会館
16:00～16:30 新屋町会館
10月14日（金） 16:00～16:30 三軒屋町会館
10月17日（月） 14:50～15:20 夕日ヶ丘1丁目
集会所
16:00～16:30 地域子育て支援
センターひまわり

境港市の結核発生率は、県平均の **約2倍!**
身近な人も誘って、地域みんなで受けましょう。

上記日程の検診車の他に、医療機関でも受診できます。詳しくは、受診券をご確認ください。

まとめて検診が 受けられる日があります【要予約】

5つのがん検診（肺・胃・大腸・乳・子宮）と、生活習慣病健診（特定・長寿）、肝炎検査が

一度に受診できて **最大2,500円!!**

【日程】

- ① 9月29日（木）
- ② 10月11日（火）
- ③ 11月23日（水・祝）
- ④ 12月23日（金・祝）
- ⑤ 来年1月29日（日）
※⑤は「5つのがん検診」のみ

▶時 間 午前8時～11時

※一部の検診だけでも受診できます。

▶場 所

保健相談センター

▶持参するもの

受診券または無料クーポン券、受診券に記載のお金



乳がん検診 【要予約】 検診車日程

▶時 間 午後1時15分～3時30分

▶持参するもの 受診券または無料クーポン券、受診券に記載のお金

中浜公民館

9月30日（金）

外江町（西灘）会館

10月24日（月）

保健相談センター

10月 3日（月）

12月13日（火）

渡公民館

12月 8日（木）

余子公民館

来年1月16日（月）

市民第2体育館

8月25日（木）

午前8時45分～11時

この日だけ時間が
異なります。

大腸がん検診

市役所へ申し込むと、土、日でも便を提出することができます。費用は200円です。

▶申し込み期限 来年2月28日（火）まで

◎検査の手順

①健康推進課へ電話で申し込む

②郵送により自宅に検査キットが届く

③キットに便を採取する



《平日の場合》
健康推進課へ提出

《土、日、祝日の場合》
市民会館事務室へ提出

子宮がん検診 【要予約】 検診車日程

▶持参するもの

受診券、受診券に記載のお金

▶会場・日時

市民第2体育館

8月18日（木）

午前8時45分～11時



心豊かに、互いに支え合い、 安心して暮らせるまちづくり

～ 地域包括ケアシステムってなあに？ ～

境港市における高齢化率は、介護保険制度が始まった平成12年には20.4%でしたが、平成28年3月末日現在では30.3%（人口34,972人、65歳以上人口10,592人）と大きく伸び、団塊の世代が75歳を迎える平成37年（2025年）には、31.9%に達すると見込んでいます。

高齢化に伴い介護や医療の需要が増し、社会保障給付費も増大していきます。今後は病院のベッド数は増加せず、在院日数の短縮化が進むため、医療処置やケアの必要な人が自宅等でも療養をすることになってきます。

一方、高齢社会白書によると、「介護を受けたり最後を迎えたい場所はどこですか？」という問いに、最も多くの方が自宅での介護や看取りを希望していると回答しました。しかし実際には、「家族に迷惑をかけたくない」「急変したときにどうしたらいいのか」という不安が大きいようで、約8割の方が病院で最後を迎えておられるという現状です。

地域包括ケアシステムとは、高齢者の尊厳保持と自立生活の支援の目的のもとで、高齢者の皆さんが、住み慣れた地域で安心して暮らすことができるよう、住まい・医療・介護・予防・生活支援の各分野が互いに連携しながら支援する体制のことをいいます。

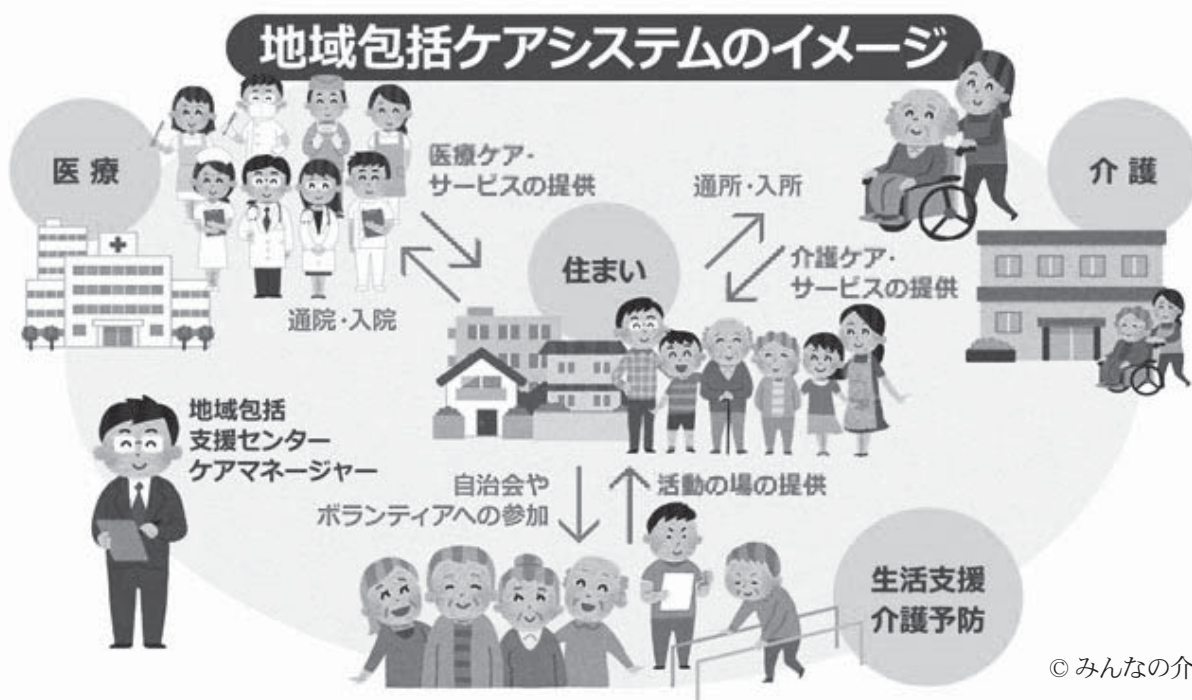

地域包括ケア実現の中核となるのが地域包括支援センターです。高齢者ご本人、ご家族、ご近所の人からの相談を受け、地域のネットワークで総合的に支援します。ネットワークには、行政機関や医療機関、介護サービス提供事業所だけでなく、自治会、社会福祉協議会、民生児童委員、ことぶきクラブ、シルバー人材センターなど多くの人々が関わります。

「共助」「公助」だけでなく、介護予防に取り組むなど自分でできることは自分でする「自助」、近隣の助け合いやボランティアといった「互助」が、地域包括ケアシステムを支える大きな力です。一人一人が地域づくりに積極的に参加することが重要になります。

▶ 問い合わせ先 長寿社会課高齢者福祉係 (☎47-1039)

境港市土地開発公社の事業概況と決算書を公表します

1. 事業概況

境港市土地開発公社の平成27年度の事業概況をお知らせします。

用地の処分については、渡中継ポンプ場用地として渡小学校跡地の一部を、また、定期借地権の設定を行った夕日ヶ丘用地計25区画分を境港市に売却しました。

なお、夕日ヶ丘地区において導入している定期借地権制度は引き続き好評をいただいております。市有地（保留地）を合わせた累計契約件数は165件となりました。

また、保有地の有効活用として、株式会社トライアルカンパニーと事業用借地権設定契約を締結し、夕日ヶ丘2丁目の商業用地に大型商業施設が進出しました。

財政面では、夕日ヶ丘用地等公社用地の売却が進んだこと等により、負債額が大きく減少しました。加えて、保有地賃貸収入の増加等による事業収益の拡大や、境港市からの無利子貸付継続による支払利息の負担軽減等により、財政状況は一定の改善が図られました。

2. 決算

平成27年度決算に関する財務諸表は以下のとおりです。

【貸借対照表】

土地開発公社は年度末で約35.4億円（夕日ヶ丘用地は約28.5億円、全体の80.5%）の土地を保有し、市からの借入金で賄っています。

【損益計算書】

公社保有地の売却益、賃貸収入等から事務局経費や雑損失等を差し引いた約2,442万円の純利益が生じました。純利益は、繰越準備金（前年度までの利益の積立金）に積み立てる処理をしています。



貸借対照表

（平成28年3月31日現在）

（単位：円）

借方	貸方
【資産の部】	【負債の部】
1. 流動資産	1. 流動負債
①現金および預金 33,216,245	①短期借入金 3,870,000,000
②未収金 20,409,460	②未払金 756,000
③公有用地 30,289,101	流動負債合計 3,870,756,000
④代行用地 27,005,644	2. 固定負債
⑤完成土地 3,483,822,445	①預り保証金 58,870,000
流動資産合計 3,594,742,895	②長期未払金 189,000
2. 固定資産	固定負債合計 59,059,000
①有形固定資産 4,768,561	負債合計 3,929,815,000
ア建物 4,281,992	【資本の部】
イ車両運搬具 486,566	1. 資本金
ウ器具備品 3	①基本財産 3,000,000
②投資その他の資産	資本金合計 3,000,000
691,766,038	2. 準備金
ア賃貸事業の用に供する土地	①前期繰越準備金 334,045,356
691,766,038	②当期純利益 24,417,138
固定資産合計 696,534,599	準備金合計 358,462,494
	資本合計 361,462,494
資産合計 4,291,277,494	負債資本合計 4,291,277,494

損益計算書

（平成27年4月1日～平成28年3月31日）

（単位：円）

1. 事業収益		
①公有地取得事業収益	11,790,000	
②土地造成事業収益	257,068,234	
③附帯等事業収益	8,546,195	277,404,429
2. 事業原価		
①公有地取得事業原価	5,264,241	
②土地造成事業原価	247,010,889	
③附帯等事業原価	0	252,275,130
事業粗利益		25,129,299
3. 販売費および一般管理費		
①販売費および一般管理費	621,949	621,949
事業利益		24,507,350
4. 事業外収益		
①受取利息	6,761	
②雑収入	1,393	8,154
5. 事業外費用		
①支払利息	13,210	
②雑損失	85,156	98,366
経常利益		24,417,138
当期純利益		24,417,138

用語の説明

【公有用地】公有地取得事業に係る土地で、土地開発公社が市に代わり先行取得した土地

【代行用地】公有地取得事業に係る土地で、土地開発公社が市に所有権を取得させた土地

【完成土地】土地造成事業に係る土地で、販売可能な状態にある土地

用語の説明

【公有地取得事業収益】公有用地、代行用地の売却で得た収入
【土地造成事業収益】土地造成事業用地の売却、事業借地で得た収入

【附帯等事業収益】土地の一時貸し付けで得た収入

【事業原価】売却した土地に対応する取得費等の原価

【販売費および一般管理費】公社の事務局に要した経費

【当期純利益】当該年度における最終的な利益

【問い合わせ先】土地開発公社（☎47-1212）

市民グループ活動紹介

《境港親と子どもの劇場》



【団体紹介】

全国からプロの劇団を招き、人形劇、舞台劇、音楽等、生の舞台を年4回鑑賞します。

わらべうたや読み聞かせのほか、子どもが主体となった自主活動も行っています。

これらの活動を通し、大人も子どもも共に育ちあうことを目的としています。

【今年度活動内容】

◇舞台鑑賞（5、7、12、3月）

◇0～3歳のための舞台鑑賞

アートスタート（10月）

◇漁港ツアー（7月）

◇キャンプ（8月・沢登りに挑戦！）

◇子どもわいわいカーニバル

（2月・フリマ、カフェなど）

◇わらべうたで遊ぼう

（毎月第2火曜日）

◇読み聞かせ（毎週水曜日）

※そのほか、みんなで楽しむ活動を企画中です。

【メッセージ】

一緒に活動する仲間を大募集中！

大人と子どもが共感し体験することで、親子の絆を深め、また心の成長や行動力の変化に繋がることが、ぜひ感じてください。

【問い合わせ先】

境港親と子どもの劇場 事務局

☎0800・2902・5533

✉ sakaiyatoke@docomo.ne.jp

※場所・日時

市民活動センター（市民会館1階）内

毎週水曜日・正午～午後3時



旬の味覚・まぐろを堪能

第6回まぐろ感謝祭が盛大に開催

夏の境港の味覚として定着した「天然本まぐろ」をPRする「まぐろ感謝祭」が、6月26日（日）に昭和町にある県営境港地方水産物卸売市場で開催されました。

感謝祭に相応しく、解体ショーや切身販売、寿司、丼物、串焼きなど、数々のまぐろ料理を約4,500人の来場者が存分に堪能していました。

また、海からの恵みに感謝し資源を大切にすることも、この感謝祭の目的です。来場された人たちも熱心に展示物などを見て理解を深めていました。



七夕の夜、みんなで乾杯！

第2回水辺で乾杯を開催

夕日ヶ丘メモリアルパークで、7月7日（木）に水辺で乾杯が開催されました。これは、日本の水辺の新たな可能性を創造しようと実施する「ミズベリング・プロジェクト」の一環で、七夕の夜の午後7時7分に全国一斉に開催されました。

多くの市民が会場に集まり、ペーロンの体験乗船や水辺の清掃を行った後、カウントダウンに合わせて乾杯しました。乾杯後は、第三中学校吹奏楽部による演奏も行われ、それぞれが思い思いの時間を過ごしました。

～さかいみなと

《境港市民合唱団

ハーフェンコール》

【団体紹介】

私たちは昭和56年に、「境港市にも合唱コンクールに出場できる合唱団を」という心意気の有志により結成され、今年で結成35周年を迎えます。これまで、国内、国外の合唱曲や、最近のヒット曲などいろいろの歌つてきました。響きのある美しいハーモニーを目指し、練習を行っています。

【活動内容】

- ◇境港市合唱祭や全日本合唱コンクール鳥取県大会への出場
- ◇演奏会の開催
- ◇市内で開催されるイベント等への出演 など



【メッセージ】

私たちは、毎週木曜日に中央公民館で練習を行っています。まずはお気軽に見学にお越しください。ぜひ一緒に歌いましょう。

また、ハーフェンコールは結成35周年を記念して、左記の日程で記念コンサートを開催します。日頃の練習の成果を皆さんにお届けできるよう、練習を重ねています。皆さんお気軽にぜひご来場ください。

《ハーフェンコール35周年記念コンサート》

◇とき 9月11日(日) 午後2時～

(開場は午後1時30分)

◇ところ 文化ホール

◇入場料 500円

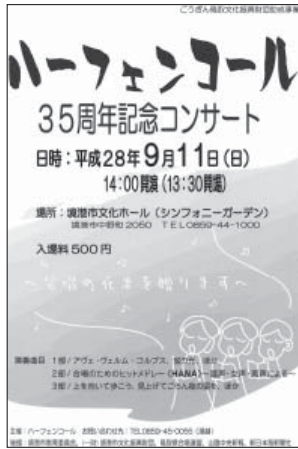

【問い合わせ先】

境港市民合唱団ハーフェンコール
 団長 湯越さん (☎44・0055)

【市報でみなさんのグループ活動を紹介してみませんか?】

掲載をご希望の市民グループは、地域振興課広報情報係(☎47・1010)までお問い合わせください。

活動を支え続けて10年

境港市民活動センター開所10年まつりを開催

市民会館に境港市民活動センターが開設されて、今年で10年を迎えました。これを記念して、7月10日(日)に境港市民活動センター開所10年まつりが市民会館を会場に開催されました。

野菜や小物の販売、バザーの出店などのほか、各グループの日頃の活動内容の紹介や、吹奏楽、ダンスのステージなど、活動の成果が発表されました。



豊かな毎日は日頃の健康意識から 境港市健康まつりを開催

境港市健康まつりが7月2日(土)に保健相談センターを会場に開催しました。

とりだい病院境港メディカルセミナーとして、鳥取大学医学部附属病院から講師を招き、空気に潜む健康影響や慢性腎臓病のテーマで講演いただきました。

そのほかにも、骨密度や肺年齢などの各種測定コーナー、毎回好評の子どもたちが作る手作り食堂など会場は大盛況で、訪れた人は健康について再確認していました。

境港警察署からのお知らせ

境港警察署 (☎44 - 0110)

夏休みの少年非行・犯罪被害防止！

夏休みは、子どもたちが、開放感や気のゆるみから生活が乱れ、非行に走りやすくなる季節です。

また、子どもたちが、インターネットへの接続機器を利用することにより、犯罪に巻き込まれてしまうケースもあります。

これらを防止するため、保護者の皆さんは、次のことにご協力ください。

- ◇規則正しい生活をさせるようにしてください
- ◇夜間は不必要な外出をさせないでください
- ◇酒は飲ませないでください
- ◇タバコは吸わせないでください
- ◇子どもが安心してインターネットができるようフィルタリング設定を行いましょう

相談は、平日の午前8時30分から午後5時15分まで、最寄りの少年サポートセンターまたは境港警察署へ！

◇西部少年サポートセンター (☎31 - 1574)

◇境港警察署 (☎44 - 0110)



身近な防災への備え ⑤

自治防災課危機管理室 (☎47 - 1071)

風水害に備えよう

台風や豪雨は最新の情報を収集し、事前に対策をとることで被害を最小限にとどめることができます。

すぐに対応できるよう日頃の備えが大切です。

◆日頃の備え

- ・避難場所や付近の状況を確認しておく
- ・停電に備え、懐中電灯やラジオを準備しておく
- ・貴重品など非常持出品の準備をしておく
- ・側溝や雨樋等を清掃し、水はけをよくしておく など

◆大雨、台風が近づいたときの備え

- ・テレビ、ラジオ、インターネット等で最新の情報に注意する
- ・外出を控える
- ・雨戸を閉め、窓はカギをかける
- ・鉢植えや物干し竿等、風で飛ばされそうなものは、固定したり、家の中に入れる
- ・風雨が強まってからの屋根等の補強はしない
- ・浸水の恐れがある場合は、家財道具等は、できるだけ高いところへ移動する など

境港市の誇る先人たち(5)

村(むら)上(かみ)龍(りゅう) (その2)

明治21年4月に、上道村(現上道町)に弓浜12カ町村の組合立の「弓浜高等小学校」が創立されました。

義務教育の尋常小学校4カ年を終えた児童の何割かが、高等科として4年制の弓浜高等小学校で学びますが、その卒業生は弓浜地区を中心に20年間で1200人に及んでいます。



弓浜高等小学校

例えば養老会の創立では、「学校参観による勉強会」ができないか、という上道村の老人達の話し合いが発端でした。村上はこの相談を受けて、全面的に世話を始め、そして会の締めくくりに「講話」を、初会から40年近く務めています。

小学校長が、校下の社会教育推進の中心的な役割を果たすようになるのは大正、昭和の初期ですが、村上は、多くの社会教育団体を明治の初期に創立し、その会と共に生き、会員と不離一体となつて過ごしました。村内の各階層ごとに結成した団体の活動により、1枚の歯車が揃つて回転する、その中心に彼はいつもいました。

村上はすぐれた教師であり、地域社会の一大先覚者でもありました。(参考)「近代百年鳥取県百傑伝」「村上先生小伝」「境港市史」(市史編さん室 松本修一)

学校長村上龍、同門の佐中廉(中野)を中心に、40人に及ぶ教師の一貫した「家族主義」の教育方針のもと、数々の教育の実績を挙げました。村上の指導は学校教育に止まらず、広く社会教育にも及びました。明治6年の上道養老会を手始めに青年会、婦人会を組織し、更に自治会による自治精神の高揚を図り、理想の村の実現を目指しました。



上道小の村上龍先生(しょうとくひ)頌徳碑

みんなで拓く人権文化 156

地域振興課人権政策室 (☎ 47 - 1102)

講演『障害者差別解消法がめざす社会』



合理的配慮とは…
障がいのある人やその家族、支援者等の求めに応じて、障がいのない人と同じように活動できるようにするために、人的支援、設備や時間、場所などを変更・調整、サービス等の提供をすること。

5月31日(火)に、境港市人権教育推進協議会総会の学習会で、「障害者差別解消法がめざす社会とは」と題し、尾崎真理子さん((公社)鳥取県人権文化センター次長)よりご講演いただきました。この法の目的と考え方を具体例も交えて説明していただきました。

『めざす社会』とは、障がいのある人もない人も一緒に生活し、学び、社会で活動し、働ける社会のことです。つまり、理にかなった、納得のいく、信頼できる社会であり、誰にとっても暮らしやすい社会のことです。その社会の実現のためには、障がいを理由とする不当な差別をなくすこと、合理的配慮を地域にいき渡らせること、が必要です。私たちは、積極的にさまざまな障がいについて知る機会を持ち、建設的な対話を重ねることで、実現に向けて努力していきましょう。

消費生活相談室です 171

消費生活相談室 (☎ 47 - 1106 FAX 44 - 7957)

長期間使用している家電製品

家電製品は長期間の使用や保有による経年劣化で、発煙発火などの危険な状態が起きることがあります。

消費者庁が公表した、経年劣化が原因と考えられる重大製品事故は、扇風機やエアコン、照明器具や換気扇が多くを占めています。

本格的な夏を迎え、気温の上昇とともにエアコンや扇風機を使う機会が増えていますが、今一度、不具合がないか確認しましょう。

【事例】

10年以上前に購入した扇風機を深夜に使用した。夜中、たまたま目が覚めて扇風機を見たら、モーター部分から火を噴いていた。

【アドバイス】

◆家電製品の経年劣化事故の予兆となる、過度な発熱、異常な音や振動、異臭などの事象があれば、直ちに使用を中止しましょう。

◎扇風機の場合の主な経年劣化の予兆となる症状

- ・スイッチを入れてもファンが回らない
- ・ファンが回っても異常に回転が遅い、不規則
- ・ファンが回るときに異常な音がする
- ・モーター部が異常に熱い、焦げ臭いにおいがする

◆使用していないときは電源プラグをコンセントから抜きましょう。

◆製造年、標準使用期間などを確認しましょう。

■相談受付時間 毎週月～金曜日

午前9時～正午、午後1時～4時



保健師の

ちよつと一言



乳がん自己触診(セルフチェック)を
心がけましょう

乳がんは、女性が一番かかりやすいがんと言われています。乳がんは、早期の場合、痛みなどの初期症状がほとんどありません。早期発見には、がん検診が有効なのですが、自分で定期的に乳房の自己触診をすることで、小さな変化や異常に気づきやすくなり、がんを早期発見できる可能性が高まります。

市の保健相談センターでは、窓口に乳がん自己触診の模型・パネルのほか、リーフレットを設置していま

す。また、健康推進課ホームページでも、リーフレットが見られるようになっていますので、触診方法のわからない人は、「境港市 健康推進課」でホームページを検索または以下のQRコードをご参照ください。

ネットで検索するか
QRコードをご利用ください

境港市 健康推進課



日頃から、乳房に変化がないか、定期的にセルフチェックを心がけましょう。

▶問い合わせ先

健康推進課成人保健係 (☎ 47 - 1041)



マイナンバー制度のお知らせ

個人番号カードの交付申請があり、交付の準備ができた人には、市役所から個人番号カード交付通知書を郵送しています。交付通知書が届いた人で、まだ受け取っていない人は、必要な書類をお持ちのうえ、市民課市民係までお越しください。

なお、申請から2カ月以上経過している人で、また交付通知書が届いていない場合は、お問い合わせください。

▼問い合わせ先 市民課市民係
(☎47・1033)

上道公民館耐震改修等工事

上道公民館の耐震改修等工事を行います。皆さんには、ご不便をおかけしますがご理解とご協力をお願いします。

▼工事期間 8月～12月(予定)
▼問い合わせ先 生涯学習課生涯学習係
(☎47・1091)

平成27年度の情報公開・個人情報保護制度の実施状況

▼【公文書の開示】
請求件数 7件

▼開示状況

◇開示 6件
◇文書不存在 1件
【自己情報の開示】

▼請求件数 5件
▼開示状況

◇開示 5件
▼問い合わせ先 総務課行政係
(☎47・1007)

後期高齢者医療保険料納付方法について

75歳になられ、国民健康保険から後期高齢者医療制度に移行された人で、保険料を引き続き口座振替での納付を希望される場合、新たに金融機関等での手続きが必要です。

手続きをしておらず、年金からの天引きにも該当しない人には、7月中旬に納付通知書と合わせて納付書をお送りしています。納め忘れがないようご注意ください。

【口座振替の手続き方法】

金融機関が市役所市民課保険年金係の窓口で、「境港市市税等口座振替・自動払込依頼書」を記入し、後期高齢者医療保険料の口座振替の手続きをしてください。

▼必要なもの

◇後期高齢者医療の保険証
◇印章(金融機関お届け印)

◇引き落としされる通帳
▼問い合わせ先 市民課保険年金係
(☎47・1036)

特別医療費助成制度

【重度身心等】

身体障害者手帳(1・2級)、精神障害者保健福祉手帳(1級)、療育手帳(A)をお持ちの人の医療費助成制度です。(ただし、所得による制限があります。)

申請月の1日までしかさかのばれませんので、該当する人は急いで申請してください。

◎1 医療機関、1カ月の自己負担上限額

対象	市民税				
	世帯・本人とも非課税	世帯・本人とも課税		世帯・本人とも課税	
		世帯が課税 本人非課税	※前年所得が 基準未満	※前年所得が 基準以上	助成対象外 (申請不可)
自己負担 上限額	入院 0円 (全額助成)	5,000円	10,000円	2,000円	
	通院	1,000円			

※支給要件の基準額等の詳細は、お問い合わせください。

▼持参するもの

◇該当する障がい者手帳等
◇印章
◇健康保険証または組合員証
【ひとり親・単市制度】

ひとり親制度・単市制度(障害3級・療育B)の対象者で申請がまだの人は、申請月の1日までしかさかのぼって受給できませんので、急いで申請してください。

▼問い合わせ先 市民課保険年金係
(☎47・1035)

ふるさと納税のPRにご協力ください

帰省されるご親戚、ご友人などへのPRにご協力ください。ふるさと納税は、生まれ育った「ふるさとを大切にしたい」、「ふるさとの発展に貢献したい」という気持ちを、寄附することにより、形にするものです。

境港市に以前お住いになっていた人、応援したい人など、どなたでも境港市へふるさと納税をしていただけます。詳細は市ホームページをご覧ください。ふるさと納税をすると、その年の所得税と翌年度の住民税が一定限度額まで軽減されます。

▼問い合わせ先 地域振興課企画係
(☎47・1067)

快適をもっともっとならび

- 長府ボイラー特約店
- TOTOリモデルクラブ店
- LIXILリフォームネット店
- タカスタンダード販売店

Takara standard

システムキッチン「エーデル」
¥586,200を **20%引**
¥468,900

※標準リフォーム工事費 ¥250,000。価格は税抜です。

省エネ型石油ボイラー販売、ダントツの実績！
水廻りとサッシのエコリフォームも当店へ！

米子市水道局指定工事店・上下水道工事・浄化槽工事

山 有限会社 渡辺商店

境港市渡町2350番地4(渡郵便局前) ☎(0859)45-0537

☎フリーダイヤル(通話無料) 詳しくはホームページで!

0120-45-0538 境港 渡辺商店 検索

有料
広告

渡辺商店キャラクター エルピーくん

児童扶養手当 現況届等の手続き

【現況届】

児童扶養手当の受給者は、8月中に現況届の手続きが必要です。受給者の皆さんには、8月上旬までに案内を送付します。

▼手続きに必要なもの

- ◇児童扶養手当証書
- ◇養育費等に関する申立書

◇印章

※その他、証明書・申立書が必要となる場合があります。

【一部支給停止適用除外事由届出書】

児童扶養手当の受給資格認定後、一定期間を経過した人は、手続きが必要です。該当者には、8月上旬までに案内を送付します。

▼手続きに必要なもの

- ◇児童扶養手当一部支給適用除外事由届出書（緑色の用紙）

◇印章

◇一部支給停止適用除外事由に当たったことを証明する書類（雇用証明書、求職活動支援機関等利用証明書、診断書等）

※どちらの手続きも、手当の支給額を決定するために必要です。忘れずに手続きをしましょう。

▼問い合わせ先

子育て支援課育児支援係
(☎47・1077)

狂犬病予防注射は お済みですか？

【犬の登録と狂犬病予防注射】

狂犬病予防法により、生後90日を経過した犬には登録（生涯1回）と、毎年1回の狂犬病予防注射を受けさせる必要があります。また受けさせていない場合は、かかりつけの動物病院で速やかに受けさせましょう。なお、県西部地区の動物病院（15医院）では、犬の登録および狂犬病予防注射・注射済票の交付を受けることができます。

※県西部地区の動物病院の一覧は市ホームページから確認できます。

【犬が死亡したら 必ず届け出ましょう】

飼い犬が死亡した際には、登録台帳からの抹消を行いますので、必ず届け出てください。また、他市町村からの転入、飼い主の変更の場合にも届け出が必要です。

【必ず所有者明示をしましょう】

鑑札や迷子札が装着されていないため、飼い主の元に戻れない犬が後を絶ちません。収容された犬は、一定期間経過すると譲渡や殺処分されることとなります。飼い犬が行方不明になったら、いつか戻ってくると安易に考えず、速やかに市や県西部

総合事務所生活環境局生活安全課に連絡しましょう。

なお、環境衛生課窓口（清掃センター内）では、迷子札を1個100円で販売しています。迷子札を利用することで首輪に鑑札・注射済票を簡単に取り付けることができますので、ぜひお買い求めください。

▼届け出・問い合わせ先

環境衛生課環境対策係
(☎47・1060)

※野良犬や、犬の飼い方等に関する苦情・相談は、県西部総合事務所生活環境局生活安全課（☎31・9320）までお問い合わせください。

入札結果の公表

予定価格が1千万円以上の工事について公表します。

▼問い合わせ先 管理課管理係

(☎47・1076)

種別	建築
工事名	境港市民体育館耐震改修等工事（建築）
入札日	6月14日
予定価格	403,945千円
落札額	396,360千円
落札率	98.1%
落札者	美保・境港土建 特定建設工事共同企業体

種別	電気	管	土木	建築	土木（港湾）
工事名	境港市民体育館耐震改修等工事（電気）	境港市民体育館耐震改修等工事（機械）	夕日ヶ丘汚水枝線及び道路築造工事	境港市余子地区学習等供用施設改修等工事（建築）	渡漁港埋立工事
入札日	6月14日	6月14日	6月16日	6月20日	6月27日
予定価格	59,517千円	30,813千円	28,009千円	42,041千円	68,920千円
落札額	57,780千円	29,030千円	24,732千円	41,148千円	61,023千円
落札率	97.1%	94.2%	88.3%	97.9%	88.5%
落札者	中電工・境電工 特定建設工事共同企業体	㈱シンセイ 境港出張所	㈹足立組	㈱平田組境港出張所	㈱ウオタニ

TVや雑誌で話題の

山陰のお土産 入荷中!!

有料広告

美保基地カレー

香塩衛門餅

ナッツの蜂蜜漬け

鳥取牛骨ラーメン

砂の丘

ピンクカレー

※年中無休で営業しております

●お電話でご予約受け付けます! 米子鬼太郎空港2階 **ビーウィング** TEL 0859-45-5848 【営業時間】 6:30~20:30

福祉避難所の協定を締結しました

災害時に障がい者や高齢者等、特別な配慮を必要とする人を対象に開設される「福祉避難所」について、新たに協定を結びました。

▶新たに追加された福祉避難所一覧

- ◇社会福祉法人しらゆり会
 - ・障害者支援施設 光洋の里 (渡町2480)
 - ・生活介護事業所 さざなみ (渡町2480)
 - ◇介護老人保健施設 花の里
 - ・介護老人保健施設 花の里 (上道町1959-1)
 - ◇鳥取県済生会地域ケアセンター
 - ・介護老人保健施設はまかぜ (蓮池町78-1)
 - ◇社会福祉法人境港福祉会
 - ・グループホーム夕日ヶ丘 (夕日ヶ丘2丁目100)
 - ・グループホーム夕日ヶ丘二番館 (夕日ヶ丘2丁目92)
 - ・デイサービスセンター夕日ヶ丘 (夕日ヶ丘2丁目92)
- ※社会福祉法人こうほうえんについては、すでに協定を締結しています。

▶問い合わせ先

自治防災課危機管理室 (☎47-1071)

ご存知ですか？墓地のこと

墓地の新設や既設墓地等の区域などを変更・廃止する時は、法律により許可が必要です。

許可を得ないで墓地等を新設すると、使用を制限もしくは禁止することがありますので、区域等の変更等をする場合は、事前にご相談ください。

▼相談・問い合わせ先

都市整備課都市政策係

(☎47-1065)

空き家情報バンク

市では、空き家の有効活用を

通して地域活性化を図るため、

空き家物件の情報を収集し、境港市に移住を希望される人などに対して、市ホームページなどで情報を提供します。

市内に空き家をお持ちの人は、ぜひこの機会に空き家情報バンクにご登録ください。

▼問い合わせ先

地域振興課企画係

(☎47-1024)

農業委員会情報

【農地の適正管理】

近年、農業者の高齢化や後継者不足などにより、遊休農地が

増加しています。

遊休農地を放置すると、病害虫の発生源や不法投棄の場所となり、近隣住民や近隣農地の耕作者に大変迷惑がかかります。農地所有者は、耕作していても草刈り等を行い、農地の適正な管理をお願いします。

市では、農地の適正管理を支援する制度として、「農地管理費の助成」や「草刈機の貸出」といった事業を実施していますので、ぜひご利用ください。

また、農用地区域の畑については、境港市農業公社を介した貸し借りも進めていますので、ぜひご相談ください。

▼問い合わせ先

農業委員会事務局

(☎47-1053)

農地の適正管理に対する支援制度

【農地管理費の助成】

遊休農地の草刈りを業者に依頼して行った場合、初回に限り支払金額の一部を助成します。

▼対象

市内にある遊休農地

▼助成金額

次のいずれかの低い金額
 ◇業者に支払った金額の2分の1

◇10アール当たり、7500円として算出した金額

【刈払機の貸出】

市内にある農地での使用に限り、刈払機を貸し出します。

▼貸出金額 1日につき千円
 ※燃料等、刈払機の使用に係る費用は使用者負担

▼問い合わせ先

商工農政課農地調整係

(☎47-1053)

さかいポートサウナ情報

【レディースデイ・シルバーデイ】

女性・65歳以上の人は割引

▼とき 毎月第2・3月曜日

◇大人 510円↓300円

◇小中学生 250円↓100円

【各種割引】

▼高齢者料金

70歳以上の人は常時300円

▼時間帯割引

正午までの入館女性は割引

◇大人 510円↓300円

◇小中学生 250円↓100円

▼家族割引

家族連れの小・中学生は割引

◇小中学生 250円↓100円

▼誕生日割引

誕生日の人は入浴料が無料(要証明)

【薬湯の日】

◇女湯 毎週月曜日

◇男湯 毎週水曜日

▼問い合わせ先

さかいポートサウナ

(☎44-4060)

夢みなと公園 境港さかなセンター&八百屋トマト 玄関前にて

8月11・12・13日 8時30分~

お盆用切花セール・新鮮屋台開催!!

境港市竹内団地 259-2 お問い合わせ先 事務局 ☎45-1111

有料広告

夢みなとタワー情報

【夢みなと公園 自然観察云々】

夢みなと公園に生息する昆虫を採取して、生態を調査しよう!

※帽子、長スボン、運動靴を着用してください。

▼とき 8月11日(木・祝) 午前10時〜正午

※午前10時に1階エントランスロビーに集合

▼ところ 夢みなと公園周辺

▼参加費 無料

▼持参するもの 虫かご、虫取り網

【よつこそよるのお化け屋敷へ】

怪談を聞いて、よるのお化け屋敷へGO・・・

▼とき

8月13日(土)、14日(日) 午後6時30分〜8時

※受付は午後6時15分から

▼ところ 4階企画展示室

▼料金

小学生以上500円

※幼児無料

▼定員 各日50人(要予約)

▼語り手 本間亀二郎さん、神原りかさ

【公立鳥取環境大学

出張英語村in境港

英語村の外国人スタッフとゲームやクイズをして、英会話

を楽しみましょう。

▼対象 高校生以上

▼とき 8月9日(火) 午後2時〜5時

※途中の出入りは自由です。

※事前予約は不要

▼ところ 2階第3会議室

▼入場料 無料

▼出張英語村に関する問い合わせ先

公立鳥取環境大学 国際交流センター

(☎0857・38・6830)

▼問い合わせ先

夢みなとタワー

(☎47・3800)



納税相談

災害、病気などの理由により、やむを得ず納期限までに市税を納付することができない場合は、申請により差押えや財産の換価(売却)が猶予される制度がありますので相談ください。

【夜間の納税相談】

平日の昼間に仕事などで、市税の納付や相談に来られない人は利用してください。

▼とき

8月31日(水)、9月30日(金) 午後5時15分〜8時

▼ところ 収税課窓口

▼取り扱い税目

個人住民税、固定資産税、軽自動車税、国民健康保険税

※納税通知書等を紛失し、納める金額がわからない人はあらかじめお問い合わせください。

▼問い合わせ先 収税課

(☎47・1019)

年金相談

▼とき

8月10日(水)、9月14日(水) 午前10時〜午後3時

▼ところ 保健相談センター

▼持参するもの

◇年金証書または年金手帳

◇年金特別便または年金定期便

◇委任状(代理人の場合)

▼問い合わせ先

日本年金機構米子年金事務所

(☎34・6111)

人権学習地区巡回講座

※ところで楽しみながら『世界人権宣言』の内容にふれ、日本国憲法との関連事項を紹介し、一人一人を大切にしたい人

権尊重の視点から、併せて個人情報を守るという意味で「本人通知制度」の説明もします。どうぞお気軽にご参加ください。

※今年度は中浜地区(9月)・渡地区(10月)・誠道地区(11月)で開催予定です。

※お住まいの地区以外の講座にも参加できます。

▼とき・ところ(9月)

とき	ところ
9月 6日(火)	10:00 ~ 11:15 夕日ヶ丘1丁目集会所
9月 8日(木)	13:30 ~ 14:45 新屋町会館
9月 12日(月)	20:00 ~ 21:15 中浜公民館
	9:30 ~ 10:45 幸神町会館
9月 15日(木)	20:00 ~ 21:15 小篠津町会館
	20:00 ~ 21:15 中浜公民館
9月 20日(火)	20:00 ~ 21:15 中浜公民館
9月 28日(水)	13:00 ~ 14:15 麦垣町会館
9月 29日(木)	10:00 ~ 11:15 財ノ木町会館
	14:20 ~ 15:20 三軒屋町会館

▼テーマ すぐらくトーク〜世界人権宣言〜

▼参加費 無料

※事前申し込み不要

▼問い合わせ先

地域振興課人権政策室

(☎47・1102)

有料広告

安い! きれい! アフターよし!

初期費用は前家賃のみ!

賃貸のアップル境港

境港市外江町3109-1 いない境港店となり

☎(0859)44-9128

精神障がい者家族会(まっは会)による こころの学習会

精神障がい者のご家族、当事者だけでなく、関心のある人はぜひ参加ください。

親なき後も、当事者が自立した生活を送るための今、知っておくと役に立つお話を。

▼とき 8月27日(土) 午前10時〜11時30分

▼ところ 保健相談センター

▼テーマ

年金について、みんなで考えよう

▼講師

キムラ ミキさん(ファイナンシャルプランナー)

※事前申し込みは不要です。当日、直接お越しください。

▼問い合わせ先

健康推進課成人保健係

(☎47・1041)

婚活が10倍楽しくなる!!

UN-PAKU meeting 2016 開催!

中海・宍道湖・大山圏域の独身男女を対象とした婚活イベントを、米子・松江の2会場で開催します。素敵な出会いを見つけましょう!

- ▶対象 20~40歳代の独身の人で、境港市、米子市、日吉津村、大山町、南部町、伯耆町、日南町、日野町、江府町、出雲市、安来市、松江市のいずれかに在住・通勤・通学者または、機会があれば住んでみたいと考えている人
※参加会場はどちらでも申し込み可(どちらか一方のみ)

- ▶とき・ところ
【米子会場】 9月19日(月・祝) 午前10時~午後3時30分
米子コンベンションセンター
【松江会場】 9月25日(日) 午前10時~午後3時30分
松江テルサ

- ▶内容 【第1部】 コミュニケーションワークショップ(ゲーム等)、昼食会
【第2部】 グループワーク、フリータイム

- ▶講師兼司会者 若槻裕子、松島ゆうこ、奥村準也、布野まちこ、山崎瑞穂

- ▶定員 各会場100人程度(男女各50人程度) ※応募者多数の場合、抽選。

- ▶参加費 3,500円 ※要事前振り込み

- ▶申し込み方法 郵送、電子メール、ファクシミリで申し込んでください。
※申し込み用紙は地域振興課窓口、市ホームページなどで配布しています。

- ▶申込期限 8月22日(月) 必着

- ▶申し込み・問い合わせ先
出会いの場づくり事業実行委員会事務局
〒690-8540
松江市末次町86 松江市定住企業立地推進課内
☎0852-55-5215
FAX0852-55-5920
Mail teijukigyou@city.matsue.lg.jp



ぼちぼちクラブ

こころの病気で治療されている人が集まり、仲間づくりや生活体験を行う場です。

今回は料理を作り、みんなで楽しく食べたり、会話ができたらと思います。初めての人は事前にお問い合わせのうえ、ご参加ください。

▼とき 8月23日(火)
午前10時~午後1時30分

▼ところ

保健相談センター2階調理室

▼持参するもの

三角巾、エプロン、手拭きタオル、食材費300円

▼申し込み・問い合わせ先

健康推進課成人保健係
(☎47-1041)

中野港漁村市

美保湾で水揚げされた新鮮な魚介類などを漁師自らが販売し

ています。そのほか、魚料理や物産品の販売など、楽しいイベントもあり、中野港周辺でにぎやかに開催しています。

今年に残すところあと2回の開催となりました。ぜひお越しください。詳しくは、水産王国境漁港のホームページをご覧ください。

◇ホームページURL
<http://www.sakaiminato.net/site/page/suisan/>

司法書士による無料法律相談会

鳥取県司法書士会では、司法書士による無料の法律相談会を開催します。

▼とき 8月26日(金)
午後6時~8時

※事前予約が必要

▼ところ 米子コンベンションセンター 第1会議室

▼内容 相続・遺言、不動産の贈与・売買、借金・多重債務問題、その他の法律問題など

▼予約・問い合わせ先 鳥取県司法書士会

(☎0857-24-7024)

傾聴講演会

傾聴とは、人の話をただ聞くのではなく、注意を払い、より深く、丁寧に耳を傾けるコミュニケーション・スキルの一つです。

日常生活でも基本となるものとして、近年特に重要視され注目されています。

境港市ことぶきクラブ連合会では地域貢献活動の一環として

傾聴講演会を開催します。

▼とき 8月21日(日)
午後1時30分~3時30分

▼ところ 文化ホール

▼演題 傾聴活動とは

▼講師

松江和子さん(鳥取大学医学部附属病院 次世代高度医療推進センター 産官学連携コーディネーター)

▼参加費 無料

▼問い合わせ先

境港市ことぶきクラブ連合会事務局 (☎45-6116)

鳥取短期大学 オープンキャンパス

大学の概要説明、授業体験、キャンパス見学、キャンパスライフの紹介、個別相談など毎回盛りだくさんの企画を用意し、皆さんをお待ちしています。

※米子駅などからの無料送迎バス&ランチサービス付き!詳細はホームページをご覧ください。

▼とき 9月11日(日)

午前11時~午後3時30分
※受付は午前10時15分から

▼ところ・問い合わせ先

鳥取短期大学入試広報課 (☎0858-26-9171)

参加申込フォーム QRコード



サロンコンサート

- ▶とき 8月26日(金)
午後7時30分～8時40分
- ▶ところ 文化ホール
- ▶入場料 無料
※飲み物は有料です。
- ▶出演 奈都子(米子出身のシンガーソングライター)
- ▶曲目 たばこ畑の上の月、ローズガーデン、夏の思い出ほか
- ▶問い合わせ先 境港市文化振興財団 (☎47-1104)



六子・kotonoha ジョイントコンサート in 境港

- ▶とき 8月27日(土)
午後2時～
※開場は午後1時30分
※託児あり
- ▶ところ 文化ホール
- ▶入場料 無料
※入場整理券が必要です。
※入場整理券は各公民館、市民会館、文化ホールほかで取り扱っています。
- ▶問い合わせ先 境港市文化振興財団(文化ホール) (☎44-1000)



ふれあいコンサート in 境港

- ▼とき 9月3日(土)
①午後1時30分～2時30分
(開場:午後1時)
②午後5時30分～6時30分
(開場:午後5時)
- ▼ところ 文化ホール
- ▼出演 航空自衛隊 西部航空音楽隊
(春日基地所属)
- ▼入場方法 入場無料ですが、入場整理券が必要です。入場整理券は文化ホール、市民会館、美保基地正門などで配布しています。

おはなしポケットの会 夏休みおはなし会

- ※入場整理券は、数に限りがあります。
- ※当日、満席の際は入場をお断りする場合があります。
- ▼問い合わせ先 航空自衛隊美保基地渉外室 広報班 (☎45-0211)
- ▼対象 幼児から大人まで
- ▼とき 8月8日(月)
午前10時30分～11時30分
- ▼ところ 境公民館和室(1階)
- ▼内容 ストーリーテリング、絵本の読み聞かせ、わらべうた、紙芝居など



- ▼参加費 無料
- ▼問い合わせ先 おはなしポケットの会 足立さん (☎45-3076)



就学義務猶予免除者の中学校卒業程度認定試験

病気等のやむを得ない理由で小・中学校に就学する義務を猶予または免除された人を対象に、中学校卒業程度の学力があるかどうかを認定する試験が行われます。

合格した人には、高等学校の入学資格が与えられます。

- ▼とき 10月27日(木)
- ▼ところ 鳥取県庁第2庁舎4階 第22会議室
- ▼出願期間 8月22日(月)～9月9日(金)
※当日消印有効
- ▼受験案内配布場所 鳥取県教育委員会特別支援教育課
- ▼鳥取県教育委員会西部教育局
- ▼問い合わせ先 鳥取県教育委員会 特別支援教育課 (☎0857-26-7575)

市営住宅入居者

- ▼入居資格(一般)
- ◇基準内の収入であること
- ◇同居する親族があること

団地名	夕顔団地 (高松町 937-4)	外江団地 (外江町 3266-5)
種別	一般	一般
建設年度	平成3年	昭和59年
構造	鉄筋・3階建	鉄筋・4階建
募集住戸	3B棟 18号(3階)	5号(3階)
間取り等	2DK 6畳(2)	3DK 6畳(2)、4.5畳
家賃(円)	15,900～31,300	16,100～31,700

- ◇住宅に困っている人
- ◇市税を滞納していないこと
- ◇連帯保証人が1人あること
- ◇暴力団員でないこと
- ▼敷金 家賃の3カ月分
- ▼募集期間 8月1日(月)～12日(金)
- ▼入居抽選日 8月17日(水)
- ▼入居可能日 9月1日(木)

※駐車場を使用する人は別途駐車料が必要となります。
(1区画月額千円)

▼申し込み・問い合わせ先 建築営繕課公営住宅係 (☎47-1059)

西部広域行政管理組合 職員採用試験

鳥取県西部広域行政管理組合では、平成29年度採用の事務局職員および消防吏員の採用試験を行います。

【事務局・消防局共通】

採用予定日
来年4月1日(土)

▼申込期間

8月1日(月)～19日(金)

※郵送の場合、当日消印有効
※指定の受験申込書で提出してください。受験案内および受験申込書は、各ホームページからダウンロードできます。

▼事務局ホームページURL

<http://www.tottori-seibukoiki.jp/>

▼消防局ホームページURL

<http://www.tottori-seibukoiki.jp/syobo/index.html>

※事務局職員と消防局職員で、申込用紙、申込先が異なりますのでご注意ください。

【事務局職員】

▼募集職種・人数

一般事務 1人

▼応募資格

平成元年4月2日以降に生まれた人

▼試験日・科目

◆第1次試験 9月18日(日)

教養試験、適性検査

◆第2次試験

10月下旬～11月上旬

作文試験、面接試験

※詳細は、第1次試験合格者に別途通知します。

▼申し込み・問い合わせ先

〒689-3403
米子市淀江町西原1129番地1

鳥取県西部広域行政管理組合事務局総務課

(☎22-7722)

【消防局職員】

▼募集職種・人数

消防吏員 17人程度

▼応募資格(募集人員の内訳)

◆平成元年4月2日以降に生まれた人(12人程度)

◆平成29年3月に高等学校を卒業見込みの人(5人程度)

▼試験日・科目

◆第1次試験 9月18日(日)

教養試験、適性検査、体力試験

◆第2次試験

10月下旬～11月中旬

作文試験、面接試験、健康審査

※詳細は、第1次試験合格者に別途通知します。

▼申し込み・問い合わせ先

〒683-0853
米子市両三柳5452番地

鳥取県西部広域行政管理組合消防局総務課

(☎35-1951)

【消防職場説明会】

▼と き 8月5日(金)

午後1時30分～4時

▼ところ 鳥取県西部広域行政管理組合 消防局

▼内容 若手職員による消防業務の話、訓練見学など

▼申し込み方法

電話または電子メールで申し込んでください。

▼申し込み・問い合わせ先

鳥取県西部広域行政管理組合消防局総務課
(☎35-1951)

syobo@tottori-seibukoiki.jp

海上保安大学校 学生採用試験

人事院、海上保安庁では、幹部海上保安官となる海上保安大学校学生(給与支給)を募集します。受験資格などの詳細は海上保安庁ホームページでご確認いただくか、お問い合わせください。

▼募集内容・人数

海上保安大学校学生(来年4月採用) 約60人

▼試験日

◆第1次試験 10月29日(土)、30日(日)

◆第2次試験 12月16日(金)

▼申し込み方法・受付期間

8月25日(木)～9月5日(月)

◆インターネット申し込み

◆郵送または持参

8月25日(木)～29日(月)

※原則、インターネット申し込みをしてください。

※郵送の場合、当日消印有効

▼問い合わせ先

境海上保安部 管理課

(☎42-2532)

◆海上保安庁ホームページ

<http://www.kaiho.mlit.go.jp/ope/saiyou/bosyuh.html>



手話奉仕員養成講習会受講者

西部圏域市町村では聴覚障がい者のコミュニケーション支援を行う手話奉仕員を養成するための講習会(入門編)を開催します。

▼対象

聴覚障がい者等の福祉に理解と熱意のある人(高校生以上)

▼と き(全21回)

9月29日(木)以降の毎週木曜日

午後1時30分～3時30分

▼ところ

米子コンベンションセンター

▼内容 実技および講義

▼定員 40人

▼受講料 2千円(テキスト代別途)

▼申し込み方法 福祉課窓口にある申込書に記

入し、封筒に「手話奉仕員養成講習会受講申込書」在中と朱書きのうえ、郵送してください。

▼申込期限

9月14日(水) 必着

▼申し込み・問い合わせ先

〒682-0822
倉吉市葵町724-15

鳥取県中部聴覚障がい者センター

(☎0858-27-2360)

FAX 0858-27-2360

ソフトテニス教室参加者

▼対象

高校生以上の初心者・中級者

▼と き

8月30日(火)～9月30日(金)の毎週火・金曜日

午後7時30分～9時40分

▼ところ

中央テニスコート

▼定員 30人(先着順)

▼参加費 2千円(保険料含む)

▼申込期限 8月26日(金)

※同じ日程の午後6時から7時30分には、小学4、5、6年生を対象とした無料教室も開催。

▼申し込み・問い合わせ先

境港ソフトテニス協会 北垣さん

(☎45-5005)



境港市職員

採用説明会を開催します

境港市職員採用試験の受験希望者を対象に職員採用説明会を開催します。境港市職員として働いてみたいと思っている人はぜひご参加ください。

▶とき 8月20日(土) 午前9時～正午(予定)

▶ところ 保健相談センター

▶主な内容

- ①市の概要および主な施策の紹介
- ②採用方針および試験概要の説明
- ③採用後の給与、勤務条件等の説明
- ④先輩職員による職場体験談
- ⑤質疑応答



▶申込方法

参加申込書を申込期限までに郵送または持参にて提出してください。(申込書は、総務課で配布するものまたは、市ホームページからダウンロードしたものを使用してください。)

▶申込期限 8月10日(水)

▶注意事項

この説明会参加の有無が今後の採用選考に影響することはありません。

▶申し込み・問い合わせ先

〒684-8501

総務課職員係 (☎47-1009)

鳥取中海SUP フェスティバル

山陰で初めて、中海でSUP(スタンド・アップ・パドルボード)大会が開催されます。



SUP(スタンド・アップ・パドルボード)

▼とき 8月21日(日)

▼ところ 中浜港・中海周辺

▼参加資格 小学生以上

▼参加費 5千円～1万5千円

※クラスによって異なります

▼表彰

受賞者には賞金・副賞を授与

※賞金は一部クラスに限る

▼申込期限 8月10日(水)

※当日、田中律子さん(日本SUPヨガ協会会長)によるSUPヨガ体験会も同時開催します

※詳細は大会サイト(<http://totori-sup.com/>)をご覧ください

▼問い合わせ先

鳥取中海SUPフェスティバル事務局

(☎0857-26-7197)

日韓口国際交流 第16回鬼太郎カップ 境港駅伝出場チーム

▼とき 10月16日(日)
午前10時スタート

▼コース

竜ヶ山陸上競技場を発着点とするサカイマリンマラソンコース(42・195^{キロ}・7区間)

▼部門

◇一般

実業団、企業、クラブなどの

◇大学

学生単独および卒業生を含む

◇自衛隊

駐屯地、基地などで編成した

◇高校

県内外の高校チーム

◇1チームは監督1人、選手10人となります

▼参加料(1チームにつき)

◇一般・大学・自衛隊の各部

◇高校の部 2万円

◇申し込み・問い合わせ先

大会事務局(日本海新聞西部

本社内) (☎34-8813)

▼とき 9月19日(月・祝)

午前10時スタート

※雨天決行

▼ところ

夢みなと公園イベント広場

▼参加費

小学生以上 700円

※幼児無料

※当日受付時にお支払い下さい

▼コース

◇10kmコース

◇6kmコース

▼定員(先着順)

両コース合計で200人

※定員に達していない場合のみ、当日受付を行います

▼参加特典

◇夢みなとタワー当日入館無料

◇みなと温泉ほのかみ入浴券

◇もさえび汁ふるまい

◇参加記念品(バッジ、完歩証)

◇お楽しみ抽選など

▼申込方法

氏名、年齢、性別、参加コース、代表者の住所・電話番号を記入し、ファクシミリまたは電子メールでお申し込みください

▼申し込み・問い合わせ先

夢みなと公園まつり実行委員会

(☎47-3880)

FAX 47-3885

Mail jimuhf@sakaminato.net





内容についての詳細は、各施設に直接お問い合わせください。

記事中に特に明記がない場合、会場は問い合わせ先と同じです。



聖心幼稚園 にこにこひろば

【プール開放】

▶とき 8月1日(月)～8月10日(水)
午前10時～正午

▶定員 1日10組まで

▶持参するもの

プールに入る時の服(水着)、
タオル、着替えなど

※開放は平日のみです。

※事前申し込みが必要です。

(利用希望者は電話にて予約してください。)

※排泄が自立していないお子様は水遊びとなります。

【園庭解放】未就園児を対象に園庭開放しています。

▶対象 未就園児親子、在園時親子

▶とき ◇平日 午前10時～正午
◇土曜日 午前9時～正午

▶問い合わせ先

聖心幼稚園 (☎42-2040)



美哉幼稚園 びさい交流会

【子ども盆おどり】

▶とき 8月15日(月)
午後7時30分～

▶問い合わせ先

美哉幼稚園 (☎42-2839)



きらきら・ひまわり情報

【巡回子育てプレイランド】

▶対象 満1歳までの子どもと保護者(託児なし)

▶とき 9月7日(水)
午前10時～11時30分
※事前申し込み不要

▶ところ 境公民館

▶内容

「ひまわり」のおもちゃを持ってでかけます。
みんなで一緒にあそびましょう。

▶問い合わせ先

◇こども支援センター「きらきら」

(☎45-0116)

◇地域子育て支援センター「ひまわり」

(☎21-8103)

※各施設では「きらきらタイム」「ひまわりタイム」と称し、親子ふれあい遊びなどを行っています。是非お出かけください。

【きらきらタイム】

◇とき 毎週木曜日 午前11時～

※8月11日(木・祝)はお休みします。

◇ところ こども支援センター「きらきら」

【ひまわりタイム】

◇とき 第1～3火曜日 午前10時30分～

◇ところ 地域子育て支援センター「ひまわり」

児童扶養手当 現況届等の 手続きを行いましょ

児童扶養手当について、「現況届」・「一部支給停止適用除外事由届出書」の手続きを行いましょ。

該当する人には、8月上旬までに案内を郵送します。

どちらの手続きも手当支給額を決定するために必要な手続きですので、忘れずに行いましょ。

※申請に必要なものなど、詳細は13ページをご覧ください。

▶問い合わせ先

子育て支援課育児支援係 (☎47-1077)

～ 境港・ハッピー「赤ちゃん登校日」授業 ～

赤ちゃん(平成28年2月生まれ以降) & おとうさん・おかあさん大募集!

▶申し込み・問い合わせ先
健康推進課母子保健係
(☎47-1042)

市内の小学校にて「赤ちゃん登校日」授業が、下記の日程で実施されます。この授業に参加、協力していただける赤ちゃんとおとうさん・おかあさんを募集します。

▶対象

平成28年2月生まれ以降の赤ちゃんとおとうさん・おかあさん

▶「赤ちゃん登校日」授業とは

赤ちゃんや赤ちゃんのおとうさん・おかあさんが、小学生と継続してかかわり体験を持つことで、赤ちゃんの

成長や命の尊さを心と肌で実感しながら、コミュニケーションを学び、人の愛情に気づく授業です。



【写真】平成28年度赤ちゃん登校日授業(1学期)の様子



【お願い】

1回目に出会った赤ちゃんの成長した姿を、2回目に体験できるように、なるべく各学校で2回の参加をお願いします。

▶各学校日程

小学校名	1回目		2回目	
	日にち	時間	日にち	時間
外江小学校	9月16日(金)	午前9時30分 ～ 午前11時	10月21日(金)	午前9時30分 ～ 午前11時
渡小学校	10月5日(水)		11月2日(水)	
誠道小学校	10月19日(水)		11月17日(木)	

☆おはなし広場

絵本やお話を楽しみませんか。妊婦さんの参加もお待ちしています。

▶問い合わせ先 生涯学習課生涯学習係 (☎47-1091)

内容	とき		ところ
絵本とおはなしの部屋 (おはなしポケットの会)	毎月第1土曜日	14:00～15:00	市民図書館(分館)
	毎月第3金曜日	11:00～11:40	地域子育て支援センター「ひまわり」
絵本と紙しばいを楽しむ会 (朗読なぎさ会)	毎月第2土曜日	14:00～15:00	市民図書館(分館)
	毎月第1金曜日	11:00～11:40	地域子育て支援センター「ひまわり」
おしゃべりたんぽぽおはなし会 (おしゃべりたんぽぽ)	毎月第3土曜日	14:00～15:00	市民図書館(分館)
	毎月第4金曜日	11:00～11:40	地域子育て支援センター「ひまわり」
親子で絵本を楽しむ会 (境港親と子どもの劇場)	毎週水曜日	11:00～12:00	地域子育て支援センター「ひまわり」

☆乳幼児健康診査・相談の日程

内容	とき	対象	会場・問い合わせ先
6カ月児健康診査	8月17日(水)	平成28年1月生まれの幼児	健康推進課 (☎47-1042) ※母子健康手帳を持参 会場:保健相談センター
	9月28日(水)		
1歳6カ月児健康診査	8月18日(木)	平成27年1月生まれの幼児	
	9月1日(木)		
3歳児健康診査	8月4日(木)	平成25年7月生まれの幼児	
	9月8日(木)		
妊産婦・乳幼児健康相談	10月4日(火)	9:30～12:00(受付10:30まで)	妊産婦・乳幼児と保護者
離乳食講習会	10月4日(火)	10:00～10:40(5～8カ月児) 10:50～11:30(9カ月～1歳6カ月児)	5カ月～1歳6カ月児と保護者
子育て相談	毎日 8:30～17:15 ※「きらきら」は土・日曜日・祝祭日を除く 「ひまわり」は木曜日を除く	乳幼児と保護者	子ども支援センター「きらきら」(☎45-0116) 地域子育て支援センター「ひまわり」(☎21-8103)

こんげつ しんき きぞう としよ
今月の新規・寄贈図書

- ◇大きな鳥にさらわれぬよう (川上弘美)
 - ◇沖縄オトナの社会見学 (中村清司ほか)
 - ◇憲法9条の思想水脈 (山室信一)
 - ◇ヒラリー・クリントンの言葉
 (ライザ・ロガック 編集)
 - ◇災害文化の継承と創造
 (橋本裕之・林勲男 編集)
 - ◇漱石文学の視界 (有馬弘純)
 - ◇武蔵無常 (藤沢周)
 - ◇ダークマターと恐竜絶滅 (リサ・ランドール)
 - ◇大坂落城異聞 (高橋敏)
 - ◇男が働かない、いいじゃないか!
 (田中俊之)
 - ◇「私」をつくる—近代小説の試み—
 (安藤宏)
 - ◇植物はなぜ動かないのか (稲垣栄洋)
- ほか、計 391 冊
 ☆貸出冊数・期間 1人5冊・2週間

しみん としよかん
市民図書館 (☎ 47 - 1099)
 ◆開館時間 午前9時30分~午後6時30分
 【土・日・祝日は午後6時閉館】
 ◆休館日 毎月第2木曜日・毎月末
 ◆ホームページアドレス
<http://lib.city.sakaiminato.tottori.jp/>

と しよ かん い
図書館に行こう!



縄文人の世界観
 大島直行

なぜ、縄文人はあのような奇妙・奇天烈な造形をつくり出したのか。シンボリズムとレトリックという視点から縄文人の世界観を読み解く。



豊田章男が愛したライバー
 稲泉連

世界最大の自動車メーカーの開発現場に立ち続けたテストドライバーと、社長の座に就いた男が、長年にわたって築き上げた師弟の物語。



自分の運命に楯を突け
 岡本太郎

己を貫け、平気で闘え、自分のスジを守れ、マイナスに賭ける。時代を超えて心に響く前衛芸術家からの熱いメッセージ。



すべての疲労は脳が原因
 橋本修身

「体が疲れている」とは、実は【脳の疲労】にほかならない。疲労のメカニズムとは何か、最新のエビデンスをもとに解説する。

お忘れなく!

市 県 民 税 2 期
 国 民 健 康 保 険 税 2 期
 後 期 高 齢 者 医 療 保 険 料 2 期
 介 護 保 険 料 2 期
 の納期限は
8月31日(水)

- ・ 便利な口座振替をご利用ください
- ・ 納期限内に納付がない場合、納期限後20日以内に督促状を発送します

清掃センター・リサイクルセンターからの
お知らせ

◎可燃ごみ・軟質プラスチック類の祝日収集
 <<8月の対象日>> 8月11日(木・山の日)
 ※木曜日収集該当地区のみの収集となります。
 ※当日は施設へのごみの持ち込みはできません。

◎毎月第3日曜日
 <<家庭系ごみの受け入れ>> 8月21日(午前9時~正午)

【ご不要になったお盆用品の処理について】

針金を使用した造花や盆提灯のかさ等は、不燃ごみとして排出してください。

【海岸のお供えについて】

お盆のお供えを海岸などに出されることが見受けられますが、出された人は必ず持ち帰るようにしてください。

▶問い合わせ先 ◇清掃センター (☎42-3803)
 ◇リサイクルセンター (☎45-8626)



文化施設催し物スケジュール



と き	催事名	と ころ	時 間	問い合わせ先	入場料
8月6日(土) 20日(土)	古典講座「みんなで楽しく『万葉集』を読もう」	市民図書館	15:30～	市民図書館 ☎47-1099	無 料
8月20日(土)	第43回全国書道展 (～8月21日(日))	市民会館 大会議室	10:00～17:00	日本書道教育連盟 ☎42-3476 (入道)	無 料
8月27日(土)	絵本と紙芝居の会	市民図書館	14:30～	市民図書館 ☎47-1099	無 料
9月4日(日)	はまなす会 日本舞踊発表会	市民会館 大会議室	13:00～16:00	はまなす会 ☎44-5445 (石坂)	無 料
9月4日(日)	尺八演奏会	文化ホール	13:00～16:00	日本尺八連盟境港幹部会 ☎45-0275 (角)	無 料

境港市文化振興財団ホームページアドレス <http://sakaiminato-bunka.jp>

くらしの相談日 (祝日は除く)

市民憲章

健康で楽しく働き
明るい家庭をつくりましょう
互いに助け合い
だれにも親切にしましょう
きまりを守り
公共の物をたいせつにしましょう
自然の美を生かし
住みよい環境をつくりましょう
豊かな心を養い
文化の向上につとめましょう
(昭和45年11月3日制定)

相談内容	と き		と ころ・問い合わせ先
人 権 相 談	8月18日(木)	13:00～16:00	老人福祉センター(浜の里) (問)鳥取地方事務局米子支局 ☎22-6161
行 政 相 談	第2金曜日	13:00～16:00	老人福祉センター(浜の里) (問)鳥取行政評価事務所 行政相談室 ☎0857-24-5542
心 配 ごと 相 談	8月12日(金)	13:00～16:00	老人福祉センター(浜の里) (問)社会福祉協議会 ☎45-6116
法 律 相 談	8月5日(金) 8月19日(金) 9月2日(金)	13:30～15:30	※法律相談は予約が必要 ※福祉相談は相談日以外 でも受け付けています
福 祉 相 談	8月26日(金)	13:00～16:00	
年 金 ダ イ ヤ ル	ねんきんダイヤル(一般的な年金相談) ☎0570-05-1165 (月～金曜日8:30～17:15、第2土曜日9:30～16:00)		
	ねんきん定期便専用ダイヤル ☎0570-058-555 (月～金曜日9:00～20:00、第2土曜日9:00～17:00)		
家 庭 児 童 相 談	月～金曜日	8:30～17:15	子育て支援課 ☎47-1077
こ ころ の 相 談 カ ウ ン セ リ ン グ	8月29日(月)	14:00～15:00	健康推進課 ☎47-1043 ※予約制
青 少 年 相 談	月～金曜日	8:30～17:00	青少年育成センター ☎47-1014
DV(家庭内暴力) 電 話 相 談	◇心と女性の相談室 ☎31-9304 受付時間:月～金曜日8:30～17:15 ※緊急の保護には対応 ◇夜間休日電話相談窓口 ☎0858-26-9807 受付時間:夜間(毎日17:15～8:30)、土日祝(8:30～17:15)		
多 重 債 務 ・ 法 律 相 談 会	8月25日(木)	13:30～16:00	米子コンベンションセンター (問)市消費生活相談室 ☎47-1106 ※申し込みが必要です

一境港市の人口

男 : 16,804人 (-36)
女 : 18,137人 (-2)
合 計 : 34,941人 (-38)
世帯数 : 15,162世帯 (-6)

※平成28年6月末現在 ()内は前月比
※数値は外国人住民を含みます

防災行政無線が聞き取りにくいときは
テレフォンサービスをご利用ください!
☎0120-445-040
(フリーダイヤル)



おさかなレシピ 16

水産課 (☎ 47 - 1055 FAX 44 - 7957)

イカは全世界に450種類も生息し、日本で食用として利用されているものだけで約30種類にも及びます。

イカを持つ特有の甘味は、イカに含まれるアミノ酸の一種である「タウリン」によるものであり、悪玉コレステロールを減らし血液サラサラ効果、血圧を下げるなどの効果に加え、疲労回復効果が期待され、夏バテ予防にもなります。

ヤリイカ、コウイカ、ホタルイカ、ケンサキイカ(シロイカ)など有名ですが、境港をはじめ全国で一番多く獲られているのはスルメイカです。

今回は、いかめしやイカそうめんと同様に、簡単に出来るスルメイカの逸品料理をご紹介します。

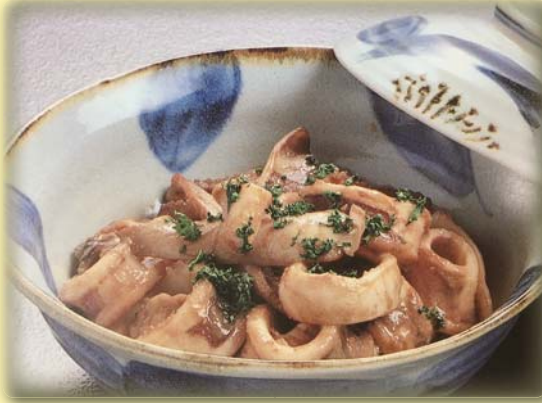

イカミソ煮

□材料 (4人前)

- イカ 2杯
 - 味噌 大さじ1
 - 砂糖 大さじ1/2
 - パセリ 少々
- ※お好みでカレー粉を入れて、カレー風味にしても美味しいです。

□作り方

- ① イカを胴と足に分けて洗う。
- ② 一口大に切り、火を通して水分をとばす。
- ③ イカミソ(はらわた)、砂糖を入れてよくまぜ、イカをなじませる。
- ④ 味噌を加え、味を調える。
- ⑤ 器に盛って、彩りにパセリを振りかけて出来上がり。

中野港漁村市開催中！

今年は残すところあと **2** 回

※ 詳細は16ページをご覧ください。

今月のげんきちゃん

主に6カ月健診で取材しています。コーナーに掲載を希望される人は、取材職員にお声かけいただくか、地域振興課までご連絡ください。

みんな 元気いっぱい
すくすく育てね☆



はた ともあき
島 誠明 ちゃん (H27.10.16 生) と
お母さんの **唯** さん (渡町)

《お子さんへのメッセージ》
いつも笑顔をありがとう



りう
足立 陸羽 ちゃん (H27.10.14 生) と
お母さんの **萌** さん (花町)

《お子さんへのメッセージ》
いつも明るい笑顔でいてね♡



こなか
小中 りりこ ちゃん (H27.10.14 生) と
お母さんの **美幸** さん (外江町)

《お子さんへのメッセージ》
凜々しく立派に成長してください

市役所へのお問い合わせは…

市役所のどこへ電話をかけたらよいかわからない場合、お気軽に代表番号にお電話ください。ご用件をお伺いし、担当部署へおつなぎします。

市役所代表番号

☎0859 - 44 - 2111