

内 容

- 第3弾さかひみなと応援券、出会い応援事業・P2
- さかひみなと消防・防災フェア ほか・P3
- 障がい者雇用支援月間・・・・・・P4
- 土地開発公社決算・・・・・・P5
- 人権政策室からのお知らせ ほか・・・・P6～7
- 地域包括支援センター情報 ほか・・・・P8～9
- 情報あらかると・・・・・・P10～11
- お知らせ・まちの話題・・・・・・P12～19
- 子育てひろば・図書館に行こう ほか・P20～23
- 学校給食レシピ・今月のげんきちゃん・P24

境水道を彩る大輪の花火

7月23日(日)に「第78回みなと祭」が開催されました。
水木上げるロード・境水道周辺を会場として行われるのは、コロナ禍後初めて。当日は35℃を超える暑い1日でしたが、どのイベントナーヌも多くの人で盛り上がり、かつての賑わい城戻りつつあると感じられました。
フイナールでは、約1000発の花火が境水道を彩り、見物客を魅了しました。

【第3弾 地元で買おう！食べよう！さかいみなと応援券】

を送付しています

燃油をはじめとしたエネルギーや原材料などの価格高騰、それに伴う商品価格の値上げが続いています。そこで市では、大きな影響が及んでいる地域経済や市民生活を支援するため、国の交付金を活用し、市内取扱店舗で利用できる「第3弾 地元で買おう！食べよう！さかいみなと応援券」を9月中旬頃に掛けて各世帯に送付しています。地元のお店で広くご利用ください。

券面の見本

▶送付対象者

7月20日現在で、境港市内に住民登録がある人

▶送付冊数 送付対象者1人につき1冊

(世帯主あてに、世帯員分をまとめて送付します。)

▶金額 1冊5000円分(500円券×10枚)

※市内取扱店舗での買物や食事などの際にご利用できます。

▶利用できる店舗

応援券に同封している取扱店一覧または市ホームページ(QRコード参照)でご確認ください。

▶利用期限

来年1月31日(水)まで

▶問い合わせ先

水産商工課 商工振興係 ☎47-1056



取扱店舗を募集しています！

引き続き、「第3弾 さかいみなと応援券」の取扱店舗を募集しています。募集要項・申請書類など、詳しくは市ホームページ(QRコード参照)をご覧ください。か、水産商工課(☎47-1056)までお問い合わせください。



♡ 境港市出会い応援事業 ♡

市内在住の独身者を対象に「出会い・婚活」に対する支援として、とっとり出会いサポートセンター『えんトリー』の登録料とお見合い時のサポーター料を助成します！

▶助成対象者

市内に住民登録を有する20歳以上の独身の人

▶助成金額

◇登録応援金

えんトリー登録料 1万円(2年間有効) ※1人1回限り

◇お見合い応援金

お見合い時のサポーター料 1千円/回 ※上限なし

▶縁結びナビゲーターの募集

えんトリーでは、ボランティアでお相手紹介(仲人)をされる人を「縁結びナビゲーター」として登録しています。「縁結びナビゲーター」は随時募集していますので、興味のある人はえんトリーまでお問い合わせください。

▶問い合わせ先

◇境港市出会い応援事業について

総合政策課 政策企画係 ☎47-1024

◇えんトリーについて

えんトリー米子センター ☎30-3443



えんトリーホームページ

さかいみなと 消防・防災フェア(10月1日) 開催

防災をみんなで楽しく学ぼう!

防災の取り組みや体験等を通じて、子どもから大人まで防災について、楽しみながら学ぶことができる「さかいみなと 消防・防災フェア」を防災拠点でもある市民交流センター(みなとテラス)において開催します。



▶とき 10月1日(日) 午前11時~午後3時
▶ところ 市民交流センター
境中央公園

消防・防災関連車両展示

消防車・はしご車・パトカー・白バイ・自衛隊車両

防災食体験

美保基地カレー・アルファ化米を配布(食数限定)

その他イベントを多数企画

- ◆むかしの消防車「腕用ポンプ」実演
- ◆消防起震車で地震を体験しよう!
- ◆煙避難体験装置で火災現場からの避難を体験
- ◆水消火器で初期消火!
- ◆災害救助犬が人命救助を実演
- ◆みなとテラス市民ホールで避難所開設訓練
- ◆各種防災講演会で勉強!
- ◆参加団体ブースで、ちびっこ制服体験等
- ◆岡山県総社市さん、徳島県鳴門市さんも展示
- ◆図書館で防災関連展示

10月6日は、「境港市家族防災会議の日」です。

大切な家族を守る「家族防災会議」を行いましょう!

平成12年10月6日、鳥取県西部地震が発生し、境港市を含む鳥取県西部に甚大な被害をもたらしてから20年以上が経過しました。本市では、震度6強を記録し、1,500棟以上の住宅が被害を受け、市民生活に支障が生じるとともに、道路、港湾などの公共施設にも大きな被害が発生しました。

この体験を決して忘れることがないよう後世に語り継ぎ、防災について家庭で話し合ってもらうきっかけとして「10月6日」を「境港市家族防災会議の日」と定めています。

シェイクアウト訓練をしよう! (「姿勢を低く」「頭を守り」「動かない」)

地震が発生した午後1時30分に、「境港市防災会議の日」の放送をします。放送に合わせ、家庭や職場などで、シェイクアウト訓練をしましょう。



災害時の行動を想定してチェックしてみよう!

チェックポイント①

- 一人一人の役割を決めておこう
- 普段の防災の役割と災害が起こった時や避難するときの役割を決めておこう
- 高齢者や乳幼児等がいる家庭では、誰が誰を支援するか決めておこう
- 【役割分担の例】
非常用持出品・備蓄品を管理する、ガス栓を閉める・ブレーカーを切る担当 など

チェックポイント③

- 非常用持出品・備蓄品を確認しておこう
- 家族構成を考え、必要なものが揃っているか確認、準備しておこう
- 保存状態、賞味期限などを点検しておこう
- 誰が点検、準備するのか決めておこう
- 【備蓄の例】
普段の食料品を少し多く購入し、食べた分だけ買い足す(ローリングストック法)

チェックポイント②

- 家の危険箇所を確認しておこう
- 家の内外や周辺に危険箇所がないか定期的に確認、点検しておこう
- 危険箇所がある場合は、修理や補強を話し合おう
- 【安全対策の例】
家具などの固定、側溝や雨樋の清掃 など

チェックポイント④

- 避難時の連絡方法や避難先を確認しておこう
- 家族が離れ離れになった時の連絡方法や避難場所について話し合っておこう
- ハザードマップや近くの避難所を確認し、避難ルートを確認しておこう
- ※「避難」とは「難」を「避」けること。安全な親戚宅、ホテル等への避難も避難

【問い合わせ先】 防災危機管理課 危機管理室 ☎47-1071

障がい者の就労関連

相談窓口

障がい者の就労について、さまざまなニーズや課題に応じて相談ができる窓口がありますのでご活用ください。

◇障害者就業・生活支援センターしゅーと ☎・FAX 37-2140

「就職がなかなかできない」「仕事がうまくいかない」「自立して生活したい」などの悩みについて、仕事と生活の両面からの相談や支援を行います。

また、事業主への雇用管理に関する助言、就職後の職場定着支援を行います。

◇ハローワーク米子 ☎33-3911 FAX 33-3959

就労相談、就職活動指導、求職登録などさまざまな支援を行います。

◇県立境港ハローワーク（市役所別館1階） ☎44-3395 FAX 36-8609

職業相談、職業紹介、就職後の職場定着、継続雇用などの支援を行います。

◇障害者支援センターさかいみなと ☎44-2520 FAX 44-2526

相談支援事業所エポック翼 ☎36-2005 FAX 36-2007

ニーズに応じてサービスの利用援助、生活力を高めるための支援、専門機関の紹介などを行います。

障害福祉サービス

就労したいが多少の困難を抱えており、すぐには一般企業での就労が難しい人が、訓練のために利用できる障害福祉サービスがあります。

※所得の状況で利用者負担金がかかる場合があります。

【就労移行支援】

就労を希望する人に一定期間、生産活動およびその他の活動の機会を提供し、就労に必要な知識や能力の向上のための訓練を行います。

【就労継続支援A型】

雇用契約に基づく就労の機会を提供するとともに、知識や能力の向上のために必要な訓練を行い、一般企業での就労に向けた支援を行います。

【就労継続支援B型】

すぐに一般企業への雇用に結びつかない人などに、就労や生産活動の機会を提供し、就労に必要な知識や能力の向上のための訓練を行います。

障がい者の雇用関連

雇用支援制度

障がい者を雇用した事業主への支援制度を紹介します。他にも各種助成や雇用後の職場定着に向けた支援など、さまざまな支援制度があります。まずは最寄りのハローワークまたは労働局へお問い合わせください。

【トライアル雇用助成金（障害者トライアルコース）】

ハローワークなどの紹介により、障がい者を一定期間試行的に雇用する事業主に助成します。

【トライアル雇用助成金（障害者短時間トライアルコース）】

ハローワークなどの紹介により、週20時間以上の勤務が難しい精神障がい者、発達障がい者を週20時間以上の勤務を目指して一定期間試行的に雇用する事業主に助成します。

【特定求職者雇用開発助成金（特定就職困難者コース）】

ハローワークなどの紹介により、障がい者を継続して雇用する労働者（一般被保険者）として雇い入れる事業主に助成します。

【特定求職者雇用開発助成金（発達障害者・難治性疾患患者コース）】

ハローワークなどの紹介により、発達障がい者または難治性疾患患者を継続して雇用する労働者（一般被保険者）として雇い入れ、雇用管理に関する事項を把握・報告する事業主に助成します。

障害者雇用率制度

従業員を一定数以上雇用する事業主は、全従業員のうち障がい者が占める割合を「法定雇用率」以上にすることが義務付けられています。民間企業の場合、現行の法定雇用率は2.3%となっていることから、従業員を43.5人以上雇用している事業主は、障がい者を1人以上雇用しなければなりません。なお、法定雇用率は令和6年4月以降、段階的に引き上げとなります。

事業主区分	現行	令和6年4月以降	令和8年7月以降
民間企業	2.3%	2.5%	2.7%
国、地方公共団体等	2.6%	2.8%	3.0%

また、障がい者の雇用に特別の配慮をした子会社を設立し、一定の要件を満たす場合には、特例としてその子会社に雇用されている労働者を親会社に雇用されているものとみなして、実雇用率を算定できる制度があります（特定子会社制度）。

◇ハローワーク米子 ☎33-3911

◇鳥取労働局 ☎0857-29-1708

障がい者が就労に向けて受けられる相談支援制度、また、事業主が障がい者を雇用したときに受けられる助成制度など、さまざまな制度やサービスがあります。事業主の皆さんには、1人でも多くの障がい者が就職できるよう、ご理解と協力をお願いします。

9月は「障がい者雇用支援月間」です
障がい者の就労・雇用には
さまざまな制度・サービスがあります

▶問い合わせ先

◇障害福祉サービスの利用など
福祉課 福祉係

☎47-1121

◇事業主の助成制度

水産商工課 商工振興係

☎47-1056

境港市土地開発公社の決算公表

1. 事業概況

境港市土地開発公社の令和4年度の事業概況をお知らせします。

用地の処分については、公有地取得事業用地である渡小学校跡地を境港市に、土地造成事業用地である境港西工業団地の一部を市内の事業者へ、弥生地区団地の一部を境港市にそれぞれ売却しました。

夕日ヶ丘地区で、定期借地権契約を公社用地16件含む20件締結しました。平成21年度から導入した定期借地権制度の累計契約件数は285件となりました。

保有地の有効活用については、夕日ヶ丘2丁目商業用地内において、市外事業所との1,293坪および135坪の2件の事業用借地権を設定しました。

財政面では、用地の処分や事業用借地料の土地造成事業収益等により、境港市からの借入金を3億2千万円減額しました。

2. 決算

令和4年度決算に関する財務諸表は以下のとおりです。

【貸借対照表】

土地開発公社は年度末で約24.3億円（夕日ヶ丘用地は約18.7億円、全体の約77%）の販売できる土地を保有し、資本の不足分を市からの借入金で賅っています。

【損益計算書】

公社保有地の売却益、賃貸収入等から事務局経費を差し引いた事業利益に事業外収益を加えた純利益は約1,289万円となりました。純利益は、繰越準備金（前年度までの利益の積立金）に積み立てる処理をしています。



貸借対照表
(令和5年3月31日現在) (単位：円)

借方	貸方
【資産の部】	【負債の部】
1. 流動資産	1. 流動負債
①現金および預金 32,046,897	①短期借入金 0
②未収金 0	②未払金 0
③公有用地 27,354,773	流動負債合計 0
④代行用地 27,005,809	2. 固定負債
⑤完成土地 2,425,923,749	①長期借入金 2,830,000,000
流動資産合計 2,512,331,228	②預り保証金 81,950,000
	③長期未払金 0
2. 固定資産	固定負債合計 2,911,950,000
①有形固定資産 640,498	負債合計 2,911,950,000
ア建物 65,796	【資本の部】
イ車両運搬具 574,699	1. 資本金
ウ器具備品 3	①基本財産 3,000,000
②投資その他の資産 921,816,625	資本金合計 3,000,000
ア賃貸事業の用に供する土地 921,816,625	2. 準備金
固定資産合計 922,457,123	①前期繰越準備金 506,943,612
	②当期純利益 12,894,739
	準備金合計 519,838,351
	資本合計 522,838,351
資産合計 3,434,788,351	負債資本合計 3,434,788,351

損益計算書
(令和4年4月1日～令和5年3月31日) (単位：円)

1. 事業収益		
①公有地取得事業収益	4,684,030	
②土地造成事業収益	260,757,767	
③附帯等事業収益	4,294,053	269,735,850
2. 事業原価		
①公有地取得事業原価	3,011,514	
②土地造成事業原価	252,960,398	
③附帯等事業原価	0	255,971,912
事業粗利益		13,763,938
3. 販売費および一般管理費		
①販売費および一般管理費	869,772	869,772
事業利益		12,894,166
4. 事業外収益		
①受取利息	573	573
5. 事業外費用		
①支払利息	0	0
経常利益		12,894,739
当期純利益		12,894,739

用語の説明

【公有用地】 公有地取得事業に係る土地で、土地開発公社が市に代わり先行取得した土地

【代行用地】 公有地取得事業に係る土地で、土地開発公社が市に所有権を取得させた土地

【完成土地】 土地造成事業に係る土地で、販売可能な状態にある土地

用語の説明

【公有地取得事業収益】 公有用地、代行用地の売却で得た収入
【土地造成事業収益】 土地造成事業用地の売却、事業借地で得た収入

【附帯等事業収益】 土地の一時貸し付けで得た収入

【事業原価】 売却した土地に対応する取得費等の原価

【販売費および一般管理費】 公社の事務局に要した経費

【当期純利益】 当該年度における最終的な利益

【問い合わせ先】 土地開発公社 ☎47-1212

みんなで拓く
人権文化(241)

「ハンセン病」を知り、偏見や差別をなくしましょう ～私たちができること！

悲しい歴史を知り、正しい知識を持つことです～

「ハンセン病」は、かつて「らい病」と呼ばれた時代もありました。遺伝病と誤解されたり、恐ろしい病気（不治の病）とされたりして、患者の強制隔離も行われました。そして、患者・回復者（元患者）のみならず、その家族に対して、極めて厳しい偏見や差別が存在しました。悲しい歴史と言わざるを得ません。

今日では、国による強制隔離政策は終了し、国も長引いたその政策の誤りを謝罪しています。

皆さんは、日々の生活の中で、「ハンセン病」について、正しい知識をお持ちですか？

- ① 「ハンセン病」は、**遺伝病ではありません。「らい菌」による感染症です。**
ハンセン病は、非常に感染力の弱い「らい菌」という細菌による感染症です。
「らい菌」は、病原性が弱く、感染したとしても、今では優れた薬があります。
- ② 「ハンセン病」は、**治ります。早期治療で後遺症も残りません。**
ハンセン病は、優れた薬が開発されたことにより、
現在では確実に治療できる病気になりました。
早期治療により、後遺症を残すことなく完治できます。もちろん完治した人からは感染しません。



しかし、偏見や差別が全くなくなったというわけではありません。今なお、「ハンセン病」の回復者（元患者）に対して、ホテルの宿泊を拒否するなどの「人権問題」が発生しています。あらためて、ハンセン病患者、回復者（元患者）、その家族が経てきた境遇について、正しく受け止める必要があります。鳥取県では、ハンセン病療養所の訪問交流事業への参加者を募集しています。

詳しくは右のQRコードから鳥取県ホームページをご覧ください。



漠然とした不安から偏見や差別を生まないために、私たちみんなが、正しい知識を持ちましょう。

日常生活で、性別に関する「無意識の思い込み」は、ありませんか？ ～『アンコンシャス・バイアス』？！？ あなたは大丈夫ですか？～

ほんの少し前の時代まで、日本では、「男は仕事、女は家事」という「性別役割分担意識」が、男性の家事や育児、介護への参入を妨げ、女性の政治活動や経済活動等における意思決定過程（管理職、役職）への参画を妨げていました。（ひょっとして、あなたのまわりにありませんか？）

このような自分自身が気づいていない「ものの見方やとらえ方のゆがみ、偏り」のことを「アンコンシャス・バイアス」といい、自分自身では意識しづらく、ゆがみや偏りがあるとは認識していないため、「無意識の偏見」とも呼ばれます。自分の経験の中で、「こういうものだ。」「普通はこうだ。」といった決めつけや押しつけをしていなかったか常に意識し、自分の中にある「アンコンシャス・バイアス（無意識の思い込み）」に気づくことが大切です。

みんなで、多様性のあるジェンダー（性別）意識を高め、「男女共同参画社会」を推進していきましょう。

あなたは、大丈夫ですか？自分自身の意識改革・変革の必要は、ありませんか？





毎年9、10月は鳥取県環境美化促進月間です

鳥取県では、県民の皆さんと一緒に、美しく快適な生活環境作りを進めていくため、県内全域での“空き缶、たばこの吸い殻等のポイ捨て禁止”などを定めた「鳥取県環境美化の促進に関する条例」を制定しています。

屋外で出たごみは、不法投棄することなく、各自が責任をもって持ち帰るようにしましょう。



9月20日から26日は動物愛護週間です

動物愛護管理法では、国民の間に広く動物の愛護と適正な飼養についての理解と関心を深めていただくため、9月20日から26日を動物愛護週間と定めています。

動物は命あるものです。人と動物の調和のとれた共生社会の実現をめざしましょう。



海浜清掃ボランティア登録制度をはじめました



境港市が誇る、美しい海と砂浜を守り、未来へつないでいくため、8月から「美しい砂浜を守ろう！海浜清掃ボランティア登録制度」を開始しました。

登録された人には、清掃に使うボランティア用指定ごみ袋の提供や火ばさみ・ビブスの貸し出しを行います。

登録申請や活動される際の申請方法などにつきましては、市ホームページをご覧ください。環境・ごみ対策課までお問い合わせください。

きれいで美しい海・砂浜を守るため、みなさんのご協力をよろしくお願いいたします。

家庭用生ごみ堆肥化容器の購入費の一部を補助します

みなさんのご家庭から出る可燃ごみには、多くの生ごみが含まれています。ごみの減量化を進めていくうえで、以前から生ごみの水切りをお願いしておりますが、この度、市では、生ごみを減らす取り組みの一つとして家庭用生ごみ堆肥化容器の購入費の補助をはじめました。

みなさんもご家庭で堆肥化容器を上手に利用し、生ごみの減量化にチャレンジしてみませんか？

補助金の申請方法など、詳しい内容については、市ホームページをご覧ください。お問い合せください。（右のQRコードからアクセスできます。）



補助金額

対象となる容器の購入金額の3分の2
(上限5,000円・100円未満切り捨て)

対象となる容器

土中の微生物または、生ごみ堆肥化促進剤等を利用して、生ごみを発酵させることにより堆肥化、もしくは消滅させる容器（設置型コンポスト容器、密閉式容器、ダンボールコンポストなど）
(注) 電気式の生ごみ処理機は対象外です。

清掃センターからのお知らせ

【不要になったお盆用品の処理について】

針金を使用した造花や盆提灯のかさなどは、不燃ごみとして排出してください。

【海岸のお供えについて】

お盆のお供えを海岸に出される場合は、出された人の責任において必ず持ち帰り、適正に分別したうえで処分してください。

【問い合わせ先】

環境・ごみ対策課（清掃センター内）
☎42-3803

ごみ分別収集カレンダーを折り込んでいます

今月の市報にごみ分別収集カレンダー（令和5年9月から令和6年9月まで）を折り込配布しています。ごみの収集日や出し方、分別方法などについて記載していますので、日々のごみ出しにご活用ください。

また、無くされた場合などは市役所（市民課窓口）や清掃センター、各地区公民館などで配布しておりますので、お尋ねください。

【ごみ分別アプリ「さんあ〜る」公開中！】

詳しくは市ホームページをご覧ください。
(右のQRコードよりアクセスできます。)



地域包括支援センターからのお知らせ

◆9月は世界アルツハイマー月間です◆

毎年9月はアルツハイマー月間です。認知症への正しい理解が普及することを目的に、2023年度は「もっと知ろう もっと語ろう 認知症」をテーマに世界120以上の国や地域で啓発活動がされます。

大切な家族や友人、近所の人、誰にとっても、認知症は身近な問題になってきています。小学生から高齢者までそれぞれの年代で、誰もが認知症を「自分ごと」としてとらえ、認知症を知り、備え、人とつながることが大切です。

知る 認知症の正しい知識を得ましょう。認知症の早い気づきや受診、適切な対応につながります。

備える 生活習慣病の予防をしたり趣味を楽しみましょう。家族に自分の意思を伝えましょう。

つながる 人との交流を心がけ、悩みを抱え込まないようにしましょう。

公益社団法人 認知症の人と家族の会 世界アルツハイマーデー リーフレットより引用

「第16回 認知症になっても安心して暮らせるまちづくり市民大会」

今年の市民大会では、鳥取大学の竹田伸也教授と「自分たちのいるコミュニティ（地域社会）を居心地よい場所とするにはどうすればよいのか」を一緒に考えていきます。

多くの方が、これからも住み慣れた地域で暮らし続けたいと思っています。毎日の小さな気づきや喜びが積み重なると、「自分たちのいるコミュニティ（地域社会）が居心地よい場所」となります。そうするためにはどうしたらいいか、この講演でヒントをもらってみませんか？一人ひとりの思いが繋がれば、誰にでも、もちろん認知症や障がいなどがある人達にとっても居心地のよいまちづくりになります。ぜひご参加ください。

- ▶と き 9月26日（火） 午後1時30分～午後3時30分
- ▶ところ 境港市文化ホール（シンフォニーガーデン）
- ▶定 員 300人（要申込）
- ▶講 演 「キーワードから読み解く
コミュニティが生きづらいワケ」
- ▶講 師 鳥取大学大学院医学系研究科臨床心理学講座
教授 竹田 伸也（たけだ しんや）氏



9月は世界アルツハイマー月間です。市民図書館で認知症に関するミニ展示を行います。お立ち寄りください。

おれんじカフェ

- ▶ところ 老人福祉センター浜の里（竹内町） ▶参加費 100円

◆◆認知症の人を介護する家族のつどい◆◆

認知症に関する事や介護の悩みを話す場所です。▶ 日時：9月11日（月）午前10時～正午



◆◆おれんじカフェさかいみなと◆◆

どなたでも参加でき、認知症や健康づくりなどの相談や情報交換ができる場所です。

9月21日は世界アルツハイマーデーです。全国の世界アルツハイマー月間の取り組みについての紹介や昔懐かしい思い出しクイズ&座談会を行いたいと思います。ぜひご参加ください。

- ▶日時：9月25日（月） 午前10時～11時30分

※マスクの着用の有無に関わらず、基本的な感染症対策の励行をお願いします。

【申し込み・問い合わせ先】 長寿社会課 地域包括支援センター ☎47-1131

第32回 境港市ピアノコンクール

7月15日(土)、市民交流センターで境港市ピアノコンクールが開催され、95人の出場者が日ごろの練習の成果を披露しました。審査結果は、次の通りです。
(敬称略)

《高校生部門》

◇優秀賞

谷村 駿 (小篠津町)

◇奨励賞

野津 涼瑛 (松江市)

《中学生部門》

◇最優秀賞

松田 和篤 (夕日ヶ丘)

◇優秀賞

善浪 天美 (中野町)

◇奨励賞

佐藤 楓夏 (花町)

◇奨励賞

足立 心優 (幸神町)

◇奨励賞

藤井 優 (弥生町)

《小学生部門》

◇最優秀賞

岩田 芽衣子 (花町)

◇優秀賞

喜多村 麻央 (蓮池町)

◇奨励賞

赤石 翔平 (東本町)

◇奨励賞

小谷 実希 (上道町)

◇奨励賞

藤井 音乃 (高松町)

◇奨励賞

鎌倉 希 (大正町)

《3・4年生》

◇最優秀賞

難波 理紗子 (元町)

◇優秀賞

遠藤 凜乃 (馬場崎町)

◇奨励賞

森山 心晴 (中野町)

◇奨励賞

景山 咲空 (中野町)

◇奨励賞

野口 駿 (外江町)

◇奨励賞

高松 優衣 (上道町)

◇奨励賞

漆谷 実優 (福定町)

◇最優秀賞

永吉 佑梨 (米川町)

◇優秀賞

佐々木 稔 (高松町)

◇奨励賞

高松 亮輔 (上道町)

◇奨励賞

藤井 陽菜 (大正町)

◇奨励賞

金田 奈々美 (蓮池町)



ウ npaku-kun 通信

(中海・宍道湖・大山圏域市長会からのお知らせ)



山陰
まんなか
共和国
中海・宍道湖・大山圏域市長会

『島根大学 若者を共に育てるプロジェクト』フィールドワークを開催

圏域市長会では、島根大学との包括連携協定に基づき、将来的に圏域で活躍する人材の育成および若者の地域への定着を目的とした「若者を共に育てるプロジェクト」事業を実施しています。

6月24日(土)に島根大学地域人材育成コースの学生75人が、授業の一環として、大学の入学パンフレットに掲載する圏域の魅力に関する記事を書くため、圏域5市に分かれ、各市の職員とともにフィールドワークを行いました。

境港市では、夢みなとタワー・境港水産物直売センター・海とくらしの史料館・水木しげるロードの4カ所を巡りました。



圏域企業が「フード台北」に出展しました

昨年10月に圏域市長会と台北市は双方の発展を目指すため、交流促進覚書を締結し、経済・観光・文化・芸術など、さまざまな分野で交流を深めています。その一環として、6月14日(水)から17日(土)にかけて、台北市で開催された「フード台北」に圏域から北陽冷蔵株式会社(境港市)と株式会社さんれいフーズ(米子市)が出展し、台湾との商取引拡大を見据え、商談等を実施しました。圏域市長会では、引き続き、台湾での市場拡大を目指す企業を支援していきます。

伯州綿

境港警察署からのお知らせ

境港警察署 ☎ 44 - 0110

秋の全国交通安全運動の実施

9月21日(木)から30日(土)までの10日間「秋の全国交通安全運動」が実施されます。

運動の重点は、

- 1 こどもと高齢者を始めとする歩行者の安全の確保
- 2 夕暮れ時と夜間の交通事故防止および飲酒運転等の根絶
- 3 自転車等のヘルメット着用と交通ルール遵守の徹底

です。

日の入り時間が急激に早まる秋口以降は、夕暮れ時や夜間に重大交通事故が発生しやすくなります。

- ◇歩行者は、運転者に対し、手を上げるなどして道路を横断する意思を明確に伝えるとともに、安全を確認してから横断を始めましょう。
- ◇車を運転する時は、思いやりとゆずり合いの気持ちを持ち、歩行者保護に留意した運転を心掛けましょう。
- ◇自動車は、夕暮れ時は早めにライトを点灯し、夜間はハイビームを有効に活用する運転を心掛けましょう。
- ◇アルコール検知器の使用など、飲酒運転を絶対にしない・させない・許さない社会を目指しましょう。
- ◇自転車や電動キックボードに乗る時は、ヘルメットを着用し、交通ルールを守って安全に利用しましょう。

地域おこし協力隊員だより

農政課 農業振興係 ☎ 47 - 1049

こんにちは地域おこし協力隊の徳毛です。

9月に入ると伯州綿畑では、いよいよ待望の綿が見られるシーズンとなります。

7月末ごろから花を咲かせた綿木は、その後コットンボールと呼ばれる実をつけ、約1カ月かけてどんどん大きく育っていきます。

そして、その実が弾けると綿が顔をだし、伯州綿畑は辺り一面真っ白な綿で覆われます。

伯州綿は和綿(わめん)という種類の綿で、下向きに実をつけるのが特徴(外国の綿は上向きに実をつけます。)です。また、短く、太い繊維を持つ伯州綿は弾力性をもち、保温性に優れています。

一人でも多くの方にこの魅力を届けていきたいと思ひながら、これから収穫作業にシフトしていきます。



境港史話『温故知新』(74)

昔、北弓浜は島根半島と繋がついていた。渡り上道小切戸があった?

郷土史研究家森納著「弓浜半島と夜見村」よりご紹介いたします。

後鳥羽上皇、後醍醐天皇と大切戸

承久三年(1221年)後鳥羽上皇隠岐配流の折、約百年後の後醍醐天皇配流の折にも、安来から美保関に向う途次に夜見・和田間の大切戸(「切戸」とは「海峡」とほぼ同意)を通ったという事は弓浜一般の古くからの伝承でした。確かに、富益々夜見の地層を見ると内・外海に通ずる切戸がかつて存在したことが伺われます。しかし、この切戸は浅瀬に近いもので御座船の大きさでは通過は難しいため、実際には後鳥羽上皇、後醍醐天皇とも中海々境水道を通ったとの説が妥当と思われる。当時この二人に詠まれた歌もその航路での景色であったようです。

境水道の狭小化

「伯耆志」に慶長年間(1600年頃)境水道が狭小化し「小刀をも容るべからざる小流となりしより云々」とありました。

渡り上道の小切戸の伝承

「もと外江、境は出雲島根半島に属していたが、寛永年中の洪水

が渡り上道の水道を閉塞し、今の境水道を作った。外江、境、渡地方の伝承である。」境水道は寛永十六年(1639年)の大洪水で拡大し深くなり、今日の形になったと考えられます。

村上龍氏の「夜見浜変遷史」及び「境港沿革史」に記してある渡

村小切戸の伝承についての再考

「北弓浜は島根半島と接続していたとみられる(八千年以上前)。南の海峡の存在により、現在の境水道が存在する必要性は少なかった。」「弥生期の海進以前は夜見島北端は島根半島に接続していたが、地盤沈下後は島根半島に近い位置に接近しており、この折の人類の生存の跡が北灘、西灘遺跡としてこの時代の砂層から出土した物と思う。」

この大砂州である弓ヶ浜は海面の上昇や下降、斐伊川の洪水と流砂、島根半島付近の隆起陥没により多様に大きく変化してきた歴史がありました。諸説ある中、森納先生はそれらを丁寧に分析、再考解説され、口伝・伝承も大切にしながら「伯耆志」のお考えのもと「弓浜半島と夜見村」を昭和52年にまとめられました。詳しくは図書館にて是非著作をご覧ください。 ※弓浜半島の成り立ちについては、諸説あります。

(参考)「弓浜半島と夜見村」など

編集「市史編さん室」

多文化共生

vol.29

水産商工課 経済交流係 ☎ 47 - 1029

中国から国際交流員が着任しました！



今年の8月から境港市で国際交流員として働くことになりました。金燕と申します。私は中国東北部の吉林省琿春市出身で、朝鮮民族です。2016年から2020年まで広島で留学生として生活していました。子どもの頃から日本のアニメが好きで毎日見ている中、日本語や日本の文化に興味を持つようになりました。そして、高校生の時から日本語を独学で勉強し、大学

卒業後日本へ留学して広島大学で修士号を修得しました。私の出身地である琿春市は、1993年から境港市と友好都市として交流しており、ほぼ毎年、琿春市から境港市へ国際交流員の派遣が行われてきました。国際交流員は中国と日本の友好交流を促進する重要な役割もっています。境港市での任期中、境港市民の皆さんに中国の文化をより多く伝えるため、中国語講座や文化交流活動に熱心に取り組みたいです。また、両市の文化や経済分野での交流活動に積極的に参加し、自身の総合的な能力を高めていきたいと考えています。

中国と日本の友好関係を保つため、私個人ができることはほんの僅かなことしかありませんが、国際交流員という大切な機会を利用して、両国の友好のために尽力したいと思います。

消費生活相談室です 255

消費生活相談室 ☎ 47 - 1106 FAX 44 - 7957

SNSがきっかけのトラブル

SNSは「情報を探するため」「交流の輪を広げるため」などの目的で、利用者の増えている便利なコミュニケーションツールですが、さまざまな消費者トラブルのきっかけになることもあります。

《事例：定期購入》

SNSの広告を見て「1回限り」で注文した健康食品が、複数回購入が条件の「定期購入」だった。

《事例：儲け話》

SNSで「誰でも簡単に儲かる」「儲かるまでサポートする」という広告を見て高額な費用を払って契約したが、サポートも受けられず、簡単に儲けることはできなかった。

《事例：転売チケット》

SNSでやり取りした相手から、アイドルのコンサートチケットを譲ると言われ送金したが、チケットは届かず、その後相手と連絡が取れなくなった。

【アドバイス】

- ◇大幅な値引きや低価格、過剰な効果を謳う広告、また「簡単に儲かる」「損はしない」などの投稿やメッセージはうのみにしないようにしましょう。
- ◇SNS上の知り合いが、本当に信頼できる相手かどうかわかりません。連絡が取れなくなると、一度払ったお金を取り戻すことは困難です。慎重に判断しましょう。
- ◇相手から写真や免許証などの身分証明書の情報を送るよう求められるケースもありますが、送ってしまうと取り返すことは困難で、より大きなトラブルに発展することもあります。絶対に送らないようにしましょう。

▶相談受付時間

月～金曜日
午前9時～正午、午後1時～4時

保健師の ちょっと一言

「見逃さないで こころのサイン」

自殺対策基本法では、9月10日～9月16日を「自殺予防週間」と定めています。令和4年の児童生徒の自死者数は過去最多となっており、20歳以下の自死者数が減少しない状況が続いています。

長期休み明けで、疲れがでやすく、こころの不調を感じやすいのがこの時期です。家族や友人、同僚など、いつもより元気がない人がいないか、周りを少し気にかけてみてください。そして、様子が普段と違うな…？と感じたら、じっくりと耳を傾け、暖かく見守り、

- 相談窓口へつなげてください。
- また、誰にも悩みを話せず、つらい思いをしている方はいませんか。市役所には小学校区ごとに担当の保健師がいます。どこに相談してよいか迷ったときは、ご相談ください。

相談窓口一覧はこちら



【問い合わせ先】

健康づくり推進課 ☎ 47 - 1043

お知らせ

マイナンバーカード

【日曜交付窓口】

マイナンバーカードの交付・申請補助（顔写真撮影無料）、電子証明書の更新、暗証番号の再設定、保険証利用・公金受取口座の登録、マイナンバーの申し込みサポート

▼とき 9月10日（日）

午前9時～午後0時30分

▼ところ 市民課窓口

▼必要書類

◇個人番号カード交付・電子証明書発行通知書兼照会書

◇通知カード（お持ちの人）

◇本人確認書類（運転免許証など）

◇マイナンバーを受け取るフリペイドカードなど

※マイナンバーの申し込みは事前に手続きが必要な場合があります。

▼問い合わせ先

◇カードに関すること

市民課 市民係

☎47・10033

◇マイナンバーに関すること

総務課 行政係

☎47・10007



【マイナポイント申込期限は9月末まで！】

◇マイナンバーカードを令和5年2月末までに申請した人に、最大2万円分のポイントが付与されます。
◇キャッシュレス決済サービスによって、ポイントの申し込み・決済・チャージの期間が異なる場合があります。

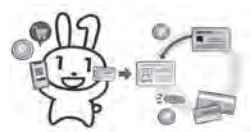

※申し込みがまだの人はお早めに！！

住宅・土地統計調査の実施

令和5年10月1日現在で「令和5年住宅・土地統計調査」を実施します。この調査は、統計法に基づき実施される住宅・土地に関する最も基本的な調査で、住生活の実態を把握する目的で行われるものです。
調査をお願いする世帯には、9月から10月にかけて、調査員が訪問しますので、調査へのご協力をお願いします。

▼問い合わせ先

総務課 行政係

☎47・10007

特別医療費受給資格証の更新手続き

次に該当する人には、更新の案内を送付しています。まだ更新していない人は、必要書類を持参のうえ、市民課でお早めの手続きください。

【ひとり親家庭（青色の資格証で「ひとり親家庭に丸印のある人」）

▼必要書類

◇申請書

◇対象者本人と扶養している子どもの健康保険証の写し

◇遺族年金の証書、戸籍謄本などひとり親の状況であることがわかるものの写し

（児童扶養手当を受けていない人のみ）

※資格証は、申請月の1日までしかさかのぼって発行できませんので、ご注意ください。

【重度心身等（青色の資格証で「重度心身等」と記載のある人・市単独制度（クリーム色の資格証の人）で、令和5年1月1日に境港市に住民登録のない人や、所得が未申告の人など、市で判定できない人

▼必要書類

郵送した案内文書に記載しています。ご不明な場合は、お問い合わせください。

▼問い合わせ先

市民課 保険年金係

☎47・10035

9月市議会を開催

▼議会日程

9月5日(火)	本会議 ◇市政概要報告 ほか ◇議案上程
7日(木) 8日(金) 12日(火)	常任委員会
19日(火) ~21日(木)	本会議 ◇一般質問
22日(金)	常任委員会
25日(月)	特別委員会
27日(水)	本会議 ◇各委員長報告 ほか

※日程は変更になることがあります

▼本会議の放送

中海テレビ放送で放映しています。市民交流センター（エントランスホール）、各公民館でもご覧になれます。

◇生放送

午前10時から議会終了まで

◇録画放送

当日の午後7時から深夜2時までの間繰り返し放送
※放送時間は変更になることがあります。

◇放送チャンネル

335チャンネル

▼問い合わせ先

議会事務局 議事係

☎47・10098

省エネ型石油ボイラー販売、ダントツの実績！
水廻りとサッシのエコリフォームも当店へ！

米子市水道局指定工事店 / 米子・境港市下水道指定工事店

山 有限会社 渡辺商店

境港市渡町2350番地4(渡郵便局前) ☎(0859)45-0537

☎フリーダイヤル(通話無料)

Facebook更新中!

0120-450-538

境港 渡辺商店

検索



有料広告

快適をもっと！
もっと！

- 長府ボイラー特約店
- TOTORIモデルクラブ店
- LIXILリフォームネット店
- タカラパートナーショップ

日立

直圧
「エコキュート」
フルオート370L
¥995,500を
¥324,500

67%引



※標準取替費¥143,000、価格は税込みです。

境港市二十歳の集い

令和5年11月1日時点で市内に住民登録がある人または令和4年3月1日時点で市内に住民登録があった人は、11月下旬頃に案内状を郵送します。

※右記に該当しない人で参加希望の人は、12月1日(金)までにご連絡ください。

▼対象

平成15年4月2日～平成16年4月1日までに生まれた人

▼とき 来年1月7日(日)

▼受付

午後0時30分～1時15分
◇開式 午後1時30分

▼ところ 市民交流センター

▼問い合わせ先

生涯学習課 生涯学習係
☎47・1091

ダイヤモンド婚・金婚記念祝賀式典

▼対象

市内在住で、次の期間内に、結婚または同居された夫婦

◇ダイヤモンド婚

昭和38年1月1日～12月31日
(今年中に婚姻60周年)

◇金婚

昭和48年1月1日～12月31日
(今年中に婚姻50周年)

※右記以前に結婚(同居)され、これまで慶祝を受けていない

ご夫婦も対象になります。

▼とき 11月3日(金・祝)

▼ところ

文化ホール

▼申し込み方法

長寿社会課窓口と各地区民生委員が申出書を用意しています。

▼申込期限 9月15日(金)

▼申し込み・問い合わせ先

長寿社会課 高齢者福祉係
☎47・1039

▼給付対象となる世帯

①令和5年度住民税非課税世帯
対象と思われる世帯に確認書または申請書を送付して

います。内容を確認し、必要事項を記入し、必要に応じて添付資料を添えて返送してく

ださい。

②家計急変世帯

対象は、申請日時点で境港市に住民登録があり、予期せず家計が急変したことで、令和5年1月からの収入が減少し、住民税非課税世帯相当にあると認められる世帯です。

▼申請期限

どちらとも10月31日(火)

※①および②の給付は重複して

受給できません。

▼問い合わせ先

福祉課 生活支援係
☎46・0251

下水道排水設備工事責任技術者の試験および更新講習

鳥取県下水道協会は、排水設備工事の設計、施工などの技能を有する「下水道排水設備工事責任技術者」の資格試験と更新講習を実施します。

【資格試験】

▼受験講習日 10月29日(日)

▼試験日 11月25日(土)

▼受験講習および試験会場 倉吉体育文化会館大研修室

▼受験案内配布 下水道課(市役所別館2階)

▼申込期間

9月1日(金)～9月29日(金)

【更新講習】

※自宅学習方式で行います。

▼更新対象者

責任技術者証の有効期間が令和6年3月31日までの人

▼更新案内郵送

9月中旬頃に、協会に登録されている住所あてに更新案内、申込書などが郵送されます。

▼更新講習申込期間

10月2日(月)～11月1日(水)

▼申し込み・問い合わせ先

下水道課 普及係
☎47・1118

※県内市町村の下水道担当課でも申し込みできます。

(日南町を除く)

農地パトロールの実施

市農業委員会では、毎年秋に農地の状況を調べる「農地パトロール」を実施しております。農業委員が担当地区ごとに調査しますので、ご理解とご協力をお願いします。

▼主な目的

①農地利用の確認

②遊休農地の実態把握

③違反転用の発生防止・早期発見

▼問い合わせ先 農業委員会事務局
☎47・1053

海つくりの史料館の臨時休館

建物調査のため、9月11日(月)は臨時休館します。

▼問い合わせ先

海つくりの史料館
☎44・2000

とっとり県民の日

9月12日は「とっとり県民の日」です。現在の鳥取県が誕生したこの日をきっかけとして、県のいいところを探してみよう。

大切なふるさと「鳥取」を今年はずっと再発見してみよう。

▼問い合わせ先

鳥取県 県民参画協働課
☎0857・26・7025

安い! きれい! アフターよし!

初期費用は前家賃のみ!

賃貸のアップル境港

境港市外江町3109-1 いない境港店となり

☎(0859)44-9128

文化芸術需要回復・地域活性化事業(アートキャラバン2)

京都フィルハーモニー室内合奏団

プレミアムコンサート

2023年10月6日(金)開演: 18:30 (開場18:00)

境港市民交流センター

指揮: 柳澤寿男 ソプラノ: 佐田山千恵

<プログラム>
ブッチーニ/「歌に生き愛に生き」
～オペラ「トスカ」より
小林秀雄/「落葉松」
アメイジング・グレイス
ピゼー/カルメン前奏曲
パッヘルベル/カノン
J.シュトラウスII/美しく青きドナウ ほか

<入場料(税込)>
一般: 3,000円
学生: 1,000円(高校生以下)
※全席指定席
※未就学児のご入場はご遠慮ください。

(広告主) 有限会社 大成商事

有 料 広 告

入札結果

※予定価格が1千万円以上の入札

工事名(業務名)	落札額(落札率)	落札者
外江地区汚水設計業務委託(その14)	18,590千円(93.4%)	(株)エスジーズ 境港営業所
外江地区汚水設計業務委託(その16)	19,470千円(93.6%)	(株)ヒノコンサルタント 境港営業所
余子地区汚水枝線設計業務委託(その1)	15,180千円(94.6%)	アサヒコンサルタント(株) 境港営業所
外江小学校体育館改修工事	63,250千円(95.6%)	(株)平田組境港出張所
市営住宅誠道団地建替第3期工事(機械)	13,090千円(97.0%)	(株)シンセイ 境港出張所
汚水桝新設(その2)工事	18,678千円(99.0%)	(有)佐藤建設
外江町汚水枝線(その21)工事	66,545千円(90.8%)	(株)三谷組
市営住宅誠道団地建替第3期工事(建築)	87,890千円(94.3%)	(株)松本組 境港支店
外江町汚水枝線(その23)工事	62,425千円(99.9%)	(有)足立組
森岡町汚水枝線(その8)工事	47,190千円(99.8%)	(株)箕矢組
第二タ顔団地47A解体工事	15,411千円(91.5%)	(株)リンクス
渡団地5~10号解体工事	10,629千円(91.5%)	(株)リンクス
境ニュータウン公共汚水桝改修工事(2工区)	18,260千円(99.6%)	(有)グリーンアート
渡町汚水枝線(その35)工事	51,920千円(91.2%)	コーワ建設(有)

▼問い合わせ先
管理課 管理係

TEL 47・1073

相続土地国庫帰属制度

令和5年4月27日から、相続した不要な土地の所有権を国に移転させることができる制度(相続土地国庫帰属制度)が始まりました。

「遠くに住んでいて利用する予定がない」、「周りの土地に迷惑がかかるから管理が必要だけど、負担が大きい」といった理由で相続した土地の管理にお困りの人はおられませんか。

なお、国が引き取ることができる土地には一定の要件(費用負担を含む)があり、詳しくは法務省のホームページでご確認いただくか、お問い合わせください。

▶問い合わせ先

鳥取地方法務局
登記部門 相続土地国庫帰属審査室
TEL 0857-22-2139



「重要土地等調査法」について

令和4年9月に施行された「重要土地等調査法」に基づき、防衛関係施設などの周囲おおむね1000mの区域を「注視区域」・「特別注視区域」として、国が指定することとされており、本市では次の施設の周辺が指定され、8月15日から施行されました。

【特別注視区域】

美保通信所、高尾山分屯基地

【注視区域】

美保基地

区域内の土地・建物で、防衛関係施設などの機能を阻害する行為が行われていないかを、内閣府が調査を行うほか、「特別注視区域」内では200㎡以上の土地・建物の売買などをする際には届出が必要になります。詳しくは内閣府のホームページをご覧ください。コールセンターまでお問い合わせ下さい。

▼問い合わせ先

内閣府重要土地等調査コールセンター
TEL 0570-001-125



内閣府

【市民説明会を開催します】

重要土地等調査法について、法制度の概要や、区域の範囲などをお知らせする説明会を開催します。

▼とき 9月28日(木)
午後7時30分～

▼ところ

保健相談センター 講堂

▼問い合わせ先

都市整備課 港湾空港対策室
TEL 47・1027

第3回中野港漁村市



美保湾の獲れたて鮮魚の対面販売や干物・野菜・特産品などの販売、9月から漁が始まったベニズワイガニの販売などを予定しています。

今年最後の漁村市です。みんなで支える地域の漁業、中野港漁村市にぜひお越し下さい。

▼内容

鮮魚販売、カニ汁振る舞いなど

▼とき 9月9日(土)
午前9時～11時頃

※鮮魚販売は10時から(なくなり次第終了)
▼ところ 中野港周辺

▼問い合わせ先

水産商工課 水産振興係
TEL 47・1055



有料広告

外貨の両替は米子鬼太郎空港で!

MONEY EXCHANGE 米子鬼太郎空港1階の国際線到着ロビーに「外貨両替機」を設置しております

旅行後などのあまった外貨をお持ちの方ぜひご利用ください

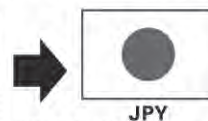

※外国通貨は紙幣に限ります。※日本円から外国通貨への両替は出来ません。



外貨両替機についてのお問い合わせ / 米子鬼太郎空港2階 ビーウィング TEL 0859-45-5848

歩いて学ぶ、私たちの「境港市民の山」散策ツアー

▼対象 小学生以上の市民
※中学生以下の参加者には保護者の同伴が必要です。小学生未満の同伴は要相談。

▼とき 9月24日(日)
午前8時～午後4時

▼申し込み方法
参加申込書に必要事項をご記入のうえ、電子メール、ファクシミリでの送付、または直接ご持参ください。

▼参加費 無料(昼食代実費)

▼申し込み方法
参加申込書に必要事項をご記入のうえ、電子メール、ファクシミリでの送付、または直接ご持参ください。

※参加申込書は農政課窓口で配布または市ホームページに掲載しています。

▼申込期限 9月13日(水)

※申し込み多数の場合は抽選とし、9月15日(金)に申し込み者全員へ当落結果を発送します。また、抽選となった場合は、今回初めて参加される人を優先とします。

※落選された人の翌年度優先などは行いません。

▼申し込み・問い合わせ先
農政課 農業振興係

☎47・1049
FAX 44・7957

Mail nosei@city.sakaminato.lg.jp

『ほっちはあじ』福祉イベント

障がいのある人もない人もあたたかい『はあと』で、みんなで一緒に楽しめるアート作品の展示や絵本の読み聞かせ、ニュースポーツ体験など、魅力的なイベントを図書館や市内の福祉事業所などと共同で開催します。お誘いあわせのうえ、ご参加ください。

▼とき 9月23日(土)
午前10時～午後4時

▼申し込み方法
市民交流センター・市民図書館 福祉課 福祉係

☎47・1121
FAX 42・5987

高年齢者がより健康的な生活を送るための知識や教養を深めるとともに、後期高齢者医療制度への理解が深まることを目的として、鳥取県高年齢者健康づくり推進大会が開催されます。ごなたでもご参加できます。

▼内容 講演会

◇演題
老いはのどからやってくる
誤嚥も遠ざける！長生き
のどをつくり方

◇講師 宮本隆治さん
(フリーアナウンサー)

日本全国能楽キャラバン！
観世流・境港特別公演

▼内容 狂言、能、舞獅子など

▼とき 10月19日(木)
午後2時開演
(午後1時30分開場)

▼申し込み方法
市民交流センター

▼入場料 3000円

◇学生 1000円
※学生証の提示を求める場合があります。

◇未就学児 無料

▼とき 9月3日(日)
午後2時～3時15分
(開場 午後1時)

▼申し込み方法
倉吉未来中心 大ホール

▼参加費 無料

▼問い合わせ先
鳥取県後期高齢者医療広域連合 総務課

☎0858・32・1097

ペンタックススリコーファミリー
クラブ第40回山陰支部写真展

▼とき 9月21日(木)～24日(日)
午前10時～午後5時

▼申し込み方法
市民交流センター

▼問い合わせ先
ペンタックススリコーファミ
リークラブ山陰支部 北野さん

☎44・8787

読みな聞かせ研修会
「あなたも読みな聞かせを始め
てみませんか！」

▼とき 9月10日(日)

▼申し込み方法
外江ふれあい会館

▼参加費 無料

▼申し込み方法
氏名・電話番号をシート
メッセージでお知らせください。

▼申し込み・問い合わせ先
境港市読みな聞かせ団体連絡協
議会 遠藤さん

☎090・6837・2667

▼販売窓口 市民交流センターほか

▼問い合わせ先
観世能楽堂

☎03・6274・6579

山陰いものマルシェin米子

中海・宍道湖・大山圏域のそ
れぞれの風土や文化、伝統の中
で生産・収穫された生鮮品や加
工品など質の高い商品を集めた
「山陰いものマルシェin米子」
を開催します。

▼とき 9月18日(月・祝)
午前10時～午後4時

▼申し込み方法
米子コンベンションセンター
BIGSHIP前

▼問い合わせ先
山陰いものマルシェプロ
ジェクト実行委員会

☎0852・32・0504

境港市市民交流センター
みなとテラス **祝1周年**
オリジナルドリンク
みなとソーダ発売

海をイメージしたブルーソーダで、アイスにはオリジナルの境港船のクッキーが乗っています。SDGsの観点から海洋性プラスチックの問題にも着目し、容器は全て環境に優しい天然素材を使用。海と境港を大切にするドリンクです。

おすすめメニュー
特別焙煎珈琲
米子市淀江町の「トリエCOFFEE」さんで焙煎したオリジナルブレンド



みなとテラス
二階で営業中



TEL 0859-46-0473

営業時間
| 平日 | 11:00~16:00
| 土日祝 | 10:00~16:00
(ラストオーダー 15:45)
| 水曜定休日 |

有料広告



ゲートキーパー養成講座

「ゲートキーパー」とは、悩んでいる人に気づき、声をかけ、話をきいて、必要な支援につなげ、見守る人のことです。

▼内容 (全2回コース)

◇第1回
言葉を用いず信頼関係を築く作法
相手に質問するときの作法

◇第2回

相手の気持ちに寄りそう作法、相手に伝えるときの作法

▼対象

対人スキルを身に着けたい人
(特別な資格は不要)

▼とき

◇第1回 9月19日(火)

午後2時～4時30分

◇第2回 9月27日(水)

午後2時～4時

※1回のみでも可。

(2回参加できる人を優先)

▼ところ 保健相談センター

▼定員 50人

▼申し込み方法

電話もしくは電子メール

▼申し込み・問い合わせ先

健康づくり推進課 地域保健係

☎47・1043

Mail kekko@city.sakaminato.lg.jp

市営住宅の入居者

▼入居資格(共通)

◇基準内の収入であること

◇住宅に困っている人

◇連帯保証人が1人あること

※保証会社による保証でも入居を認める場合があります。

◇市税を滞納していないこと

◇暴力団員でないこと

▼入居資格(一般)

◇現に同居し、または同居しようとする親族などがあること

▼入居資格(シルバーハウジング)

◇自炊可能な程度の健康状態で、60歳以上の高齢単身者世帯など、一定の世帯構成であること。

※「シルバーハウジング」とは、

高齢者・障がい者向けの設備を備えた住宅に、緊急通報システムの設備と生活援助員のサービスを加えた住宅で、家賃のほかに生活援助員派遣費用が必要。 (緊急通報システム接続のため、固定電話を設置する必要があります。)

入居者は選考により決定しますが、状況により抽選で決定する場合もあります。

▼敷金 家賃の3カ月分

▼募集期間

9月1日(金)～8日(金)

▼入居抽選日 9月14日(木)

▼入居可能日 10月1日(日)

25日(水) 午後7時～9時

10月11日(水)、18日(水)、

10月11日(水)、18日(水)、

10月11日(水)、18日(水)、

10月11日(水)、18日(水)、

10月11日(水)、18日(水)、

10月11日(水)、18日(水)、

10月11日(水)、18日(水)、

10月11日(水)、18日(水)、

10月11日(水)、18日(水)、

10月11日(水)、18日(水)、

10月11日(水)、18日(水)、

団地名	上道団地 (上道町 3563)	上道団地 (上道町 3565)	誠道団地 (誠道町 225番地 1)	上道団地 (上道町 3563)
種別	一般	シルバーハウジング	シルバーハウジング	シルバーハウジング
建設年度	平成 11年	平成 13年	令和 4年	平成 11年
構造	鉄筋・4階建	鉄筋・4階建	木造・平屋	鉄筋・4階建
募集住戸	10棟404号(4階)	12棟107号(1階)	R4棟7号(1階)	10棟305号(3階)
間取り等	3LDK6畳(2) 洋6畳	2DK7.5畳 洋6畳	1DK6畳	2DK7.5畳 洋6畳
家賃	23,200～ 45,600円	20,200～ 39,600円	13,700～ 26,800円	20,000～ 39,300円

※駐車場使用料が必要となります。

駐車場使用料が必要となります。

(1区画 月額千円)

建築管理課 公営住宅係

☎47・1059

▼問い合わせ先

建築管理課

公営住宅係

☎47・1059

▼問い合わせ先

建築管理課

公営住宅係

☎47・1059

▼問い合わせ先

建築管理課

公営住宅係

☎47・1059

▼問い合わせ先

建築管理課

公営住宅係

☎47・1059

▼問い合わせ先

建築管理課

公営住宅係

☎47・1059

▼問い合わせ先

建築管理課

公営住宅係

☎47・1059

▼問い合わせ先

建築管理課

公営住宅係

☎47・1059

▼問い合わせ先

建築管理課

公営住宅係

▼定員 30人

▼申込期限 10月4日(水)

【気軽に筆談セミナー】

▼対象 高校生以上で筆談に興味がある人

▼とき 10月3日(火)

午前10時～正午

▼定員 20人

▼申込期限 9月26日(火)

【共通事項】

▼ところ

米子コンベンションセンター

▼問い合わせ先

鳥取県中部聴覚障がい者センター

☎0858・27・2355

☎0858・27・2360

FAX 0858・27・2360

鳥取県原子力防災訓練

【家用車避難訓練】

自家用車で市内を出発し、避難地域検査会場(琴浦町東伯総合公園)での検査体験を経て鳥取市内の避難所まで避難する訓練です。

▼対象

市内在住または在勤の人で、市内から出発できる人

▼とき 11月5日(日)

午前8時30分～午後2時(予定)

▼募集台数 先着10台(組)程度

▼申し込み方法

市ホームページの「参加申込票」に必要事項を記載し、電子メールまたはファクシミリで送付

▼申込期限 10月3日(火)

午後5時必着

※選考は5団体までを上限とし、書類で審査を行います。

▼申し込み・問い合わせ先

防災危機管理課 防災危機管理室

☎47・1071

FAX 46・0299

Mail housai@city.sakaminato.lg.jp

Mail housai@city.sakaminato.lg.jp

▼申し込み・問い合わせ先

防災危機管理課 防災危機管理室

☎47・1071

FAX 46・0299

Mail housai@city.sakaminato.lg.jp

環境市原子力発電所環境安全対策協議会 公募委員

鳥根原子力発電所の安全対策、本市の原子力防災などの取り組みについて説明し、意見交換をします。

▼資格

(すべての条件を満たすこと)

①原子力防災などに関心が高く、市内に活動拠点を有する団体に所属し、その団体から推薦を受けた人(1団体1人)

②市内在住の18歳以上の人

③政治的、宗教的または営利的活動を目的としない人

④暴力団または暴力団員などと密接な関係を有していない人

▼申し込み方法

市ホームページの「応募用紙」に必要事項を記載し、電子メールまたはファクシミリで送付

▼申込期限 10月3日(火)

午後5時必着

※選考は5団体までを上限とし、書類で審査を行います。

▼申し込み・問い合わせ先

防災危機管理課 防災危機管理室

☎47・1071

FAX 46・0299

Mail housai@city.sakaminato.lg.jp

Mail housai@city.sakaminato.lg.jp

Mail housai@city.sakaminato.lg.jp

Mail housai@city.sakaminato.lg.jp

Mail housai@city.sakaminato.lg.jp

Mail housai@city.sakaminato.lg.jp

Mail housai@city.sakaminato.lg.jp

Mail housai@city.sakaminato.lg.jp

Mail housai@city.sakaminato.lg.jp

Mail housai@city.sakaminato.lg.jp

Mail housai@city.sakaminato.lg.jp

Mail housai@city.sakaminato.lg.jp

Mail housai@city.sakaminato.lg.jp

**さかいみなと市民のサーティ
ドライブコンテスト参加者**

▼参加資格

市内在住または在勤で、普通免許以上を取得し、その免許にかかる車両をおおむね毎日運転している人

▼実施期間

10月1日(日)～12月31日(日)

▼競技方法

1チーム5人編成で、期間中の無事故・無違反の達成を競います。

▼参加費 1チーム3350円

(運転記録証明書申請手数料)

▼申込期限 9月29日(金)

▼申し込み・問い合わせ先

(一財)鳥取県交通安全協会
境港地区協会
☎44・4864

男女共同参画学習ツアー

男女共同参画推進に関する想いを次世代につなぎ、新たな世代による男女共同参画社会の実現に向けたフォーラムに参加するツアーです。

ぜひご家族でご参加ください。

▼とき 10月8日(日)

◇集合 午前10時

◇解散 午後6時頃

▼集合場所

市役所正面玄関前

▼内容

◇基調講演 《午後1時～2時》

・演 題 「ジェンダー de

語ろっみんなの未来」

・講師 瀬地山角さん

(東京大学大学院教授)

◇高校生による研究発表など

▼ところ 倉吉未来中心

▼参加費 無料(要申し込み)

▼申し込み方法

電話またはファクシミリで、住所・氏名・電話番号をお知らせください。

※昼食は現地到着後、各自でお願いします。

▼申込期限 9月26日(火)

▼申し込み・問い合わせ先

総合政策課 人権政策室
☎47・1102
FAX 44・3001

ワークライフバランスセミナー

「生活も仕事も」ととのうせミナを開催します。

▼とき 9月16日(土)

午後1時30分～3時30分

▼ところ 市民交流センター

大会議室

▼内容

◇講演 演 (オンライン)

・演 題 「超ソロ社会・ニッポン

に必要な「ひとり」で生きる「力」と「しあわせ」の力

・講師 荒川和久さん

(「コラムニスト」)

▼参加費 無料

▼問い合わせ先

総合政策課 人権政策室

☎47・1102

FAX 44・3001

第8回中海バイク&ラン

ラムサール条約の趣旨の一つであるワイズユース(賢明な利用)の推進を図るため、中海ふれあい公園をスタートとゴールとし、中海周辺に設置されたチェックポイントをサイクリング、ランニングまたはウォーキングで自由にめぐり、水鳥の観察や水辺の風景を楽しみながら中海の魅力に触れるイベントを開催します。

▼とき 10月21日(土)

▼集合場所 中海ふれあい公園

▼参加費 無料

▼募集コース

80km・45km・7kmの3コース

▼定員 先着300人

▼申込期限 10月1日(日)

※イベント詳細や申し込み方法は鳥取県ホームページをご確認ください。

▼問い合わせ先

鳥取県生活環境部自然共生社会局水環境保全課
☎0857・26・7870



中国語同好会受講生

中国語を始めてみませんか。レベルごとに2つのコースの受講生を募集します。

▼とき 毎週水曜日

◇初級コース

午前10時～11時

◇レベルアップコース

午前11時～正午

※2コースとも第1回は9月13日(水)に開催します。

※レベルアップコースは中国語検定3級、HSK4級以上、もしくはそれと同等の能力と認められる人が対象です。

▼ところ 境公民館1階保育室

▼講師 市国際交流員

▼受講料 無料

※初級コースの教材はNHKまいにち中国語を使用します。

レベルアップコースの教材は講座開始時に指定します。

▼申し込み・問い合わせ先

中国語同好会 小西さん
☎090・5706・4778

コミュニケーションセミナー

働きやすい職場づくりの実現を目指して、コミュニケーションセミナーを開催します。

▼テーマ

相手の能力や可能性を引き出すコーチング

～人材育成の手助けにも活用！～

▼とき 9月22日(金)

午後2時～3時30分

▼ところ

米子市立図書館 2階研修室

▼講師

笠木理恵さん(生涯学習開発財団認定マスターコーチ)

▼参加費 無料

▼申し込み方法

電話、ファクシミリまたは専用ページからお申し込みください。

▼申込期限 9月21日(木)

▼申し込み・問い合わせ先

鳥取県中小企業労働相談所
なぐる米子
☎31・8785
FAX 21・0034



申し込みページ

手話言語の国際デー

毎年、9月23日は「手話言語の国際デー」です。

「手話言語の国際デー」は、2017年に国連総会で決議されました。この日にあわせて、全国各地の公共施設等が世界ろう連盟などのシンボルカラーである青色にライトアップされます。

市では、9月23日(土・祝)に市民交流センターエントランスで夜間のブルーライトアップを行います。

▶問い合わせ先

全日本ろうあ連盟
☎03 - 3268 - 8847



納税相談

災害、病気などの理由により、やむを得ず納期限までに市税を納付することができない場合は、申請により差押えや財産の換価（売却）が猶予される制度がありますのでご相談ください。

【夜間の納税相談（要予約）】

夜間の納税相談をご利用される場合は、予約が必要です。

仕事などで、平日の昼間に市税の納付や相談に來られないときは、相談日の前日（休日を除く）までに収税課にご予約のうえ、ご利用ください。

▼とき

◇9月29日（金）

◇10月31日（火）

午後5時15分～8時

※予約者の相談が終わり次第終了します。また、予約がない場合、納税相談は開設しません。

▼ところ 収税課窓口

▼取り扱い税目

個人住民税、固定資産税、軽自動車税、国民健康保険税、法人市民税

※納税通知書などを紛失し、納める金額がわからないときはあらかじめお問い合わせください。

▼予約・問い合わせ先
収税課 滞納整理係

☎47・1020

公証週間休日法律相談

相談無料、秘密を厳守します。

▼相談内容

公正証書作成にかかる遺言、任意後見、離婚（慰謝料・養育費等）など

▼とき

◇休日法律相談 10月1日（日）

午前9時～午後4時

◇平日の相談時間の延長

10月2日（月）～6日（金）

午後6時まで相談時間を延長

▼ところ

米子公証役場

※予約制のため、事前の連絡をお願いします。

（受付時間 平日午前9時～午後5時）

▼問い合わせ先

米子公証役場

☎32・3399

よなご若者サポートステーション出張相談

「自分にはどんな職業が向いているのだろうか」「働くための一歩が踏み出せない」などの思いを話してみませんか。

▼対象

おおむね15～49歳のお仕事を探している人やその家族。

▼とき

9月8日（金）・22日（金）

午前11時～午後3時

※電話予約が必要です。

※当日のマスク着用は、個人の判断とさせていただきます。

▼ところ

市役所 第2会議室

▼問い合わせ先

よなご若者サポートステーション

☎21・5678

商工会議所 相談会

【経営相談会】

▼相談内容

創業、販路拡大、IT活用、マーケティング戦略、資金繰り改善、新商品開発各種デザイン（パッケージ・ホームページなど）、補助金活用、税務・会計など

▼とき

9月12日（火）

午後1時～4時

※10月以降も毎月第2火曜日に開催します。

※開催日の2日前までに、電話にてお申し込みください。

▼相談員

鳥取県よろず支援拠点コーディネーター

【事業承継 個別相談会】

事業を引き継ぎたいが手続き

が複雑そう、後継者がいないが会社は存続させたい。

市と商工会議所では、事業主の皆さんが抱える事業承継のさまざまな課題に関する個別相談会を開催します。

是非この機会に会社の将来について考えてみませんか？

▼とき

9月21日（木）

午後1時～4時（完全予約制）

※10月も毎月第3木曜日に開催

※開催日の前日までに、電話にてお申し込みください。

（先着2人）

鳥取県事業承継・引継ぎ支援センター（国が設置する公的相談窓口）の専門相談員

【共通事項】

▼ところ

境港商工会議所 2階相談室

▼相談料 無料

▼申し込み・問い合わせ先

境港商工会議所 相談課

☎44・1111

県立境港ハローワーク

出張！お仕事相談会inみなとテラス

就職や転職、求人票の内容などについて個別に相談を受け付けるほか、求人情報検索や職業適性診断などができます。

▼とき 9月16日（土）

午前10時～午後4時

▼ところ 市民交流センター 1階エントランス

※事前予約は15日（金）までです。当日参加も可能ですが、予約を優先します。

【転職サポート！お仕事相談会】

転職検討中の人向けのお仕事相談会を開催しています。

求人情報や転職時期などについて、お気軽にご相談ください。

▼とき 毎週土曜日

午前8時30分～午後5時15分

▼ところ

県立境港ハローワーク

【生涯現役お仕事相談会】

60歳以上の人の雇用の場を提供する生涯現役お仕事相談会を開催しています。

▼とき 毎週月～土曜日

午前8時30分～午後5時15分

▼ところ

県立境港ハローワーク

【お仕事相談会inプリント5】

正規雇用への転職、パート、アルバイトなど、お仕事のことなら何でも相談ください。

▼とき

9月12日（火）・26日（火）

午前10時～午後4時

▼ところ

PLANT5 境港店

▼問い合わせ先

県立境港ハローワーク

☎44・3395

～まちの話題～



©水木プロ

水木ファンと一緒に祝い

～水木しげるロード誕生30周年～

水木しげるロードは1993年（平成5年）7月18日に誕生し、今年で30周年の節目を迎えました。

7月29日（土）には、翌日の「鬼太郎&悪魔くんフェス夏」の前夜祭イベントも兼ねて「妖怪仮装パレード」を実施。市民や観光客、水木ファン約300人が、鬼太郎やねこ娘、悪魔くんなどの人気キャラクターに扮し、賑やかに水木しげるロードを練り歩きました。

30周年のメモリアルイヤーとなる今年は、企業とのコラボレーションやイベント、新たな妖怪影絵の登場など、いつ来ても楽しめる企画が目白押し。みなさんもぜひ、この機会に水木しげるロードにお越し下さい。

米子市・境港市連携懇談会

～両市長が意見交換～

8月10日（木）に米子市長と境港市長が直接顔を合わせ、両市の共通課題について、率直に意見を交わす「米子市・境港市連携懇談会」を開催しました。

懇談会では、「JR境線の更なる有効活用」や「脱炭素・ブルーカーボンに向けた取組」、「インバウンドに向けた取組」について意見交換を行いました。

本市からは、中海・美保湾に海草（うみくさ）や海藻（うみも）などを造成し、大気中の二酸化炭素を吸収するブルーカーボンの取り組みについて提案し、今後、両市が連携して取り組むことを確認しました。



「絆を深めたサマースクール」

～境港市伊平屋村教育交流事業～

本事業は、『（株）海産物のきむらや』の協賛により、水産関係でつながりのある境港市と沖縄県伊平屋村の子どもたちが交流する平成8年から続く事業です。今年度は7月22日（土）～7月24日（月）に、本市の小学校5年生12人が伊平屋村を訪問しました。

子どもたちは、現地の子どもガイドによる島内観光、サンゴや熱帯魚が出迎えてくれたシュノーケリング、青年団によるエイサーなどを体験。



境港市の子どもたちからは、市内で経験した「若鳥丸 釣り体験」「魚市場見学・マグロ集会」「セーリング体験」で学んだことや境港の魅力を、交流歓迎会で発表しました。

この交流事業を通して、境港市と伊平屋村の子どもたちが絆を深めました。このつながりを今後もずっと大切にしていきたいです。

来年1月には、伊平屋村の皆さんが境港に来られます。チーム境港のメンバーで温かく迎えたいと思います。



きらきら・ひまわり情報

【巡回子育てプレイランド】

- ▶内容 ひまわりのおもちゃを持って出かけます。一緒に遊びましょう。
- ※併せて、「巡回型子ども服リユース事業」も開催します。
- ▶対象 乳幼児と保護者
- ▶とき 9月15日(金) 午前10時～11時30分
- ▶ところ 上道公民館

【おおきくなったね!】

- ▶内容 9月生まれの誕生会、エプロンシアター、絵本、親子ふれあい遊び、身体計測・手形・足形など
- ▶対象 乳幼児と保護者
- ▶とき 9月19日(火) 午前10時30分～11時30分
- ▶ところ 地域子育て支援センター「ひまわり」

【0歳さんあつまれ～!】

- ▶内容 赤ちゃんと絵本を楽しむ
- ▶対象 満1歳までの子どもと保護者
※要事前申し込み
※助産師による個別相談も申込時に承ります。
- ▶とき 9月27日(水) 午前10時30分～11時30分
- ▶ところ 地域子育て支援センター「ひまわり」
- ▶定員 25組
- ▶申込期間 9月1日(金)～22日(金)

【きらきらタイム】

- ▶とき 毎週木曜日 午前10時45分～
- ▶ところ こども支援センター「きらきら」

【ひまわりタイム】

- ▶とき 毎週火曜日 午前10時30分～
- ▶ところ 地域子育て支援センター「ひまわり」

▶申し込み・問い合わせ先

こども支援センター「きらきら」 ☎45-0116
地域子育て支援センター「ひまわり」 ☎21-8103

すまいる 育成保育園

【OPEN DAY】

- ▶内容 開放日、園内見学、保育園についての質問や子育て相談に応じます。
- ▶対象 未就園児親子、保護者のみ
※当日体調に不安がある人は、参加をお控えください。
- ▶とき 9月20日(水)、9月27日(水) 午前9時30分～11時
- ▶問い合わせ先 育成保育園 ☎44-1958
公式LINE ID @362ygpra



内容についての詳細は、各施設に直接お問い合わせください。
記事中に特に明記がない場合、会場は問い合わせ先と同じです。

聖心幼稚園 にこにこひろば

【園庭開放】

- ▶対象 在園児親子・未就園児親子
- ▶とき ◇平日 午前10時～正午
◇土曜日 午前9時30分～正午

【にこちゃんくらぶ】

- ▶内容 ①人形劇団ののはな「ののはなげきじょう」
②クッキング
※エプロン(親のみ)、水筒、手拭きを持参してください。
※コロナ感染状況で変更の可能性があります。
- ▶対象 未就園児親子
- ▶とき ①9月4日(月) 午前10時～10時30分
②9月26日(火) 午前10時30分～11時30分
- ▶ところ 本園遊戯室
- ▶定員 ②のみ15組程度 ※要事前申し込み
- ▶問い合わせ先 聖心幼稚園 ☎42-2040

認定こども園 美哉幼稚園 びさい交流会

【わくわくクラブ】

- 「園バスドライブ&幼稚園の給食を食べよう!」
- ▶対象 未就園児親子
- ▶とき 9月8日(金) 午前10時～お昼ごろ
- ▶定員 15組 ※要事前申し込み
- ▶申込期限 9月7日(木)
- ▶参加費 1人につき300円(給食代)
- 【園庭開放】
- ▶とき 平日の午前中
- ▶問い合わせ先 美哉幼稚園 ☎42-2839

出産・子育てお役立ち情報を配信



LINE
アプリ

ようこそ♡あかちゃん教室

- ▶**対象** 妊婦さんとそのパートナー
妊婦さんお一人の参加もOK
※事前申し込みが必要です。
- ▶**とき** 9月16日(土)
午前10時～11時30分
- ▶**ところ** 地域子育て支援センター「ひまわり」
- ▶**主な内容** ※予定より内容を一部変更しています。
◇妊娠中・産後の食生活のお話
(デモキッチンあり!料理実演で紹介します♪)
◇ようこそ♡赤ちゃん
(赤ちゃんの特徴、一日の生活について育児練習)
◇地域子育て支援センターひまわり見学
- ▶**申込期限** 9月13日(水)
※託児もあります。申し込みの時にお知らせください。
- ▶**申し込み・問い合わせ先**
健康づくり推進課 地域保健係 ☎47-1042

おむつ利用券のご案内

- 1歳未満のお子さんを対象に、これまで3カ月ごとにおむつ利用券(1回の申請につき3000円分)を交付していましたが、この度9000円分を上限に1回の申請でまとめて受け取れるようになりました。これまでに1回目または2回目の交付を受けた人は、窓口で残りのおむつ利用券を交付します。
- ▶**申請に必要なもの**
◇母子健康手帳
◇印章
 - ▶**申請期間**
出生後～生後11カ月を迎える月の月末
 - ▶**申請・問い合わせ先**
子育て支援課 育児支援係
☎47-1077

☆おはなし広場

絵本やお話を楽しみませんか。

▶**問い合わせ先** 生涯学習課 生涯学習係 ☎47-1091

内容	とき	ところ
絵本とおはなしの部屋 (おはなしポケットの会)	毎月第1土曜日 14:00～15:00	市民図書館
	毎月第3金曜日 10:45～11:20	地域子育て支援センター「ひまわり」
絵本と紙しばいを楽しむ会 (朗読なぎさ会)	毎月第2土曜日 14:00～15:00	市民図書館
	毎月第1金曜日 10:45～11:20	地域子育て支援センター「ひまわり」
おしゃべりたんぽぽおはなし会 (おしゃべりたんぽぽ)	毎月第3土曜日 14:00～15:00	市民図書館
	毎月第4金曜日 10:45～11:20	地域子育て支援センター「ひまわり」
親子で絵本を楽しむ会 (境港親と子どもの劇場)	毎週水曜日 10:45～11:20	地域子育て支援センター「ひまわり」

☆乳幼児健康診査・相談の日程

内容	とき	対象	ところ・問い合わせ先
6カ月児 健康診査	9月26日(火)	令和5年 2月生まれの乳児	【ところ】 保健相談センター 【問い合わせ先】 健康づくり推進課 地域保健係 ☎47-1042 ※母子健康手帳を 持参してください ※歯科相談希望者は ハブラシを持参し てください (対象:幼児)
	10月24日(火)		
1歳6カ月児 健康診査	9月6日(水)	令和4年 2月生まれの幼児	
	10月25日(水)	令和4年 3月生まれの幼児	
3歳児 健康診査	9月14日(木)	令和2年 6月生まれの幼児	
	10月12日(木)	令和2年 7月生まれの幼児	
妊産婦・乳幼児 健康相談	9:30～正午	妊産婦・乳幼児と保護者	
離乳食講習会	10月3日(火) (5～8カ月児) 10:00～ (9カ月～1歳6カ月児) 11:00～		
子育て相談	毎日 8:30～17:15 ※こども支援センター「きらきら」は、 土・日曜日・祝祭日を除く ※地域子育て支援センター「ひまわり」は、 木曜日を除く	乳幼児と保護者	「きらきら」 ☎45-0116 「ひまわり」 ☎21-8103

図書館に行こう！

この夏開催のイベントに、多くの方に参加していただき、ありがとうございました。

今年の夏も多くの利用者で賑わいましたが、昨年のようなあわただしさではなく、賑わいの中に落ち着いた雰囲気を感じられた夏でした。

市役所各課と図書館の連携

～誰もがよりよく生活するために～

- ◆防災危機管理課と連携し、9月の防災月間や10月1日(日)「消防・防災フェア」、10月6日(金)「家庭防災の日」に関連した展示をします。
- ◆長寿社会課と連携し、9月のアルツハイマー月間に合わせた展示をします。
- ◆健康づくり推進課と連携し、9月10日(日)から16日(土)までの自死予防週間に関連した展示をします。
- ◆福祉課と連携し、9月23日(土)の「ほっとはあと」では、図書館が会場の一つになるとともに、福祉やウエルビーイングに関連した展示をします。

【オンライン医療講演会】

島根医大教授 大野智氏の講演「医療・健康情報の見極め方と向き合い方」をオンラインで中継します。

- ▶とき 10月1日(日) 午後2時～4時
- ▶ところ コワーキングルーム
- ▶定員 先着15人(要申し込み)
- ▶参加費 無料

市民図書館 ☎47-1099

◆開館時間

午前9時30分～午後6時30分

【土・日・祝日は午後6時閉館】

◆休館日 毎月第2木曜日・月末

◆ホームページ



今月の新規図書

【一般書】

- ◇妻はサバイバー(永田豊隆)
- ◇一寸先の闇(澤村伊智)
- ◇それは誠(乗代雄介)
- ◇更年期とのつき合い方(鈴木知世)
- ◇吾輩は英語がペラペラである(大澤法子)
- ◇ゴルフスイング解析図鑑(宮本大輔)

【児童書】

- ◇やさいのプールびらき(苅田澄子)
- ◇リトル・マーメイド(フェイス・ノエル)
- ◇た(田島征三)
- ◇なんてくさいんだ!(コーリン・ペフ)
- ◇ユキエとくま(アリーチェ・ケッレル)
- ◇外来生物(今泉忠明)

☆貸出冊数・期間 1人10冊・2週間

新刊続々 ～絶賛貸し出し中～



ことばの白地図を歩く
(奈倉有里)



うるつこの朝顔
(水庭れん)



ぼくのしあわせないのち
(かんばやし 麻)



へそまがりの魔女
(安東みきこ)

図書館関連 催し物

とき	催事名	ところ	時間	入場料・参加費
10月7日(土)	古典講座「みんなで楽しく『万葉集』を読もう」	市民交流センター	13:50～	100円
9月23日(土)	図書館で英語多読	市民図書館	15:30～16:30	無料

お忘れなく！

固定資産税 (3期)

国民健康保険税 (3期)

後期高齢者医療保険料 (3期)

の納期限は 10月2日(月) です。

・便利な口座振替をご利用ください。

・納期限内に納付がない場合、納期限後20日以内に督促状を発送します。



文化施設催し物スケジュール



とき	催事名	ところ	時間	問い合わせ先	入場料・参加費
9月9日(土) ～16日(土)	特撮映画「スパイア 蟲毒の妖姫」 上映&展示 ※9月11・12日臨時休館	海とくらしの史料館	9:30～17:00 (最終受付16:30)	海とくらしの史料館 ☎44-2000	企画展のみ無料
9月9日(土)	ふれあいコンサート in 境港	市民交流センター	14:00～16:00 (開場13:00)	市民交流センター管理事務室 ☎46-0471	無料 (要入場整理券)
9月13日(水) ～10月9日(月)	あなたの投票で選ばれる！ 「魚の絵コンテスト」お客様投票	海とくらしの史料館	9:30～17:00 (最終受付16:30)	海とくらしの史料館 ☎44-2000	観覧無料 (投票は有料入館者のみ)
9月14日(木)	シンフォニー・アナログ・レコード鑑賞会 「井上陽水/MUCH」 「かぐや姫/LIVE」	文化ホール	14:00～16:00	境港市文化振興財団 ☎44-1000	無料
9月23日(土)	サロンコンサート 「さかいみなとウィンドアンサンブル」	文化ホール	14:00～15:30	境港市文化振興財団 ☎44-1000	無料

くらしの相談日 (祝日は除く)

相談内容	とき	ところ・問い合わせ先
人権相談	9月14日(木) 10月12日(木)	13:00～16:00 老人福祉センター(浜の里) (問) 鳥取県司法書士米子支局 ☎22-6161
行政相談	9月8日(金) 10月13日(金)	13:30～15:30 老人福祉センター(浜の里) (問) 鳥取行政監視 行政相談センター ☎0857-24-5541
法律相談 (司法書士による)	9月13日(水) 10月11日(水)	13:30～15:00 老人福祉センター(浜の里) (問) 社会福祉協議会 ☎45-6116 ※法律相談は予約が必要 です(初回優先)
法律相談 (弁護士による)	9月1日(金) 9月15日(金) 10月6日(金)	13:30～15:30
福祉相談	随時相談受付	8:30～17:00
法律相談 (相続、不動産、 多重債務など)	9月13日(水)	14:00～16:00 米子コンベンションセンター (問) 鳥取県司法書士会 ☎0857-24-7024 ※要予約
多重債務・法律 相談会	9月21日(木)	13:30～15:00 米子コンベンションセンター (問) 市消費生活相談室 ☎47-1106 ※要予約
相続・遺言相談	9月12日(火) 10月10日(火)	10:30～12:30 老人福祉センター(浜の里) (問) 鳥取県行政書士会 ☎0857-24-2744 ※要予約
家庭児童相談	月～金曜日	8:30～17:15 子育て支援課育児支援係 ☎47-1077
青少年相談	月～金曜日	8:30～17:00 青少年育成センター ☎57-5677
こころの相談 カウンセリング	9月11日(月)	13:00～15:00 健康づくり推進課 地域保健係 ☎47-1043※要予約
D V 相談	◇鳥取県西部総合事務所 地域福祉課 ☎31-9304 受付時間: 月～金曜日 8:30～17:15 ※緊急の場合にも対応 ◇夜間休日電話相談窓口 ☎0858-26-9807 受付時間: 夜間(毎日17:15～8:30)、土日祝(8:30～17:15)	
年金ダイヤル	ねんきんダイヤル(一般的な年金相談) ☎0570-05-1165 (月曜日8:30～19:00、火～金曜日8:30～17:15、 第2土曜日9:30～16:00) 予約受付専用電話(来訪相談のご予約) ☎0570-05-4890(月～金曜日8:30～17:15)	

市民憲章

健康で楽しく働き
明るい家庭をつくりましょう
互いに助け合い
だれにも親切にしましょう
きまわりを守り
公共の物をたいせつにしましょう
自然の美を生かし
住みよい環境をつくりましょう
豊かな心を養い
文化の向上につとめましょう

(昭和45年11月3日制定)

～市の花・市の木～



きく



くろまつ

一境港市の人口

男 : 15,807人(+7)
女 : 16,964人(+8)
合計 : 32,771人(+15)
世帯数 : 15,475世帯(+33)

※令和5年7月末現在 ()内は前月比
※数値は外国人住民を含みます

防災行政無線が聞き取りにくいときは
テレフォンサービスをご利用ください！
☎0120-445-040
(フリーダイヤル)

今月の 学校給食レシピ 34

【問い合わせ先】
境港市学校給食センター
☎ 21 - 2111 FAX 21 - 2112

切干大根ナポリタン



和食での使用が多い「切干大根」をスパゲティナポリタンに見立てた料理を給食で提供しました。

切干大根は、大根を干すことにより栄養価が増します。特にカルシウムは、同量の生の大根と比べると、約20倍にもアップするので、成長期の子どもたちには、おすすめの食材です。さらに、甘みも増すため、ケチャップ味にすることで子ども好みの、食べやすい味つけにもなっています。ぜひ、ご家庭でもお試しください。

□作り方

- ① 切干大根は水に漬けて戻しておき、5cm程度の長さに切る。ベーコン、ピーマンは5mm幅に、エリンギ、にんじんは短冊切り、玉ねぎはうす切りにする。
- ② フライパンに油をひき、ベーコンを炒める。にんじん、玉ねぎ、エリンギも加え、さらに炒める。
- ③ 火が通ってきたら、切干大根、ピーマンも順に入れて、軽く炒める。
- ④ ☆の調味料を加え、味をととのえる。

□材料 (4人分)

◇切干大根	20g	☆調味料
◇ベーコン	20g	◇トマトケチャップ
◇エリンギ	20g	12g (小さじ2)
◇にんじん	20g	◇砂糖
◇たまねぎ	35g	5g (小さじ2/3)
◇ピーマン	12g	◇濃口しょうゆ
◇サラダ油	2g	3g (小さじ2/3)

今月の げんきちゃん

みんな 元気いっぱい
すくすく育てね☆

市ホームページの応募フォーム
からご応募ください



くすはら ろあ
楠原 良逢 ちゃん
(令和4年11月12日生) (美保町)
《お子さんへのメッセージ》
お兄ちゃんが大好きなるあくん、
これからも元気に大きくなってね!



おがさわら そうま
小笠原 颯真 ちゃん
(令和5年5月12日生) (新屋町)
《お子さんへのメッセージ》
いつも周りを明るくしてくれる颯真くん。
元気に育てね!

窓口キャッシュレス決済始めました!

住民票の写し、所得証明書など、各種証明書の交付手数料のお支払いに、キャッシュレス決済が利用できます。

▶利用できる窓口 ◇市民課 ◇税務課 ◇収税課

▶利用できるキャッシュレス決済の種類

- ◇クレジットカード (VISA、JCB など)
- ◇電子マネー (iD、楽天Edy、WAON など)
- ◇QRコード (楽天ペイ、d払い など)



詳細はこちら

市役所へのお問い合わせは…

市役所のどこへ問い合わせたらよいかわからない場合、お気軽に下記の連絡先にご連絡ください。

ご用件をお伺いし、担当部署へおつなぎします。

代表電話番号

☎0859-44-2111

代表ファクシミリ番号

FAX0859-44-3001



市ホームページ