

令和4年度 境港市民交流センター事業報告書

1. 管理運営の体制

(1) 共同企業体の構成

- ①株式会社きさらぎ／代表企業／代表業務、運営業務
- ②株式会社さんびる／構成企業／維持管理業務

(2) 組織図

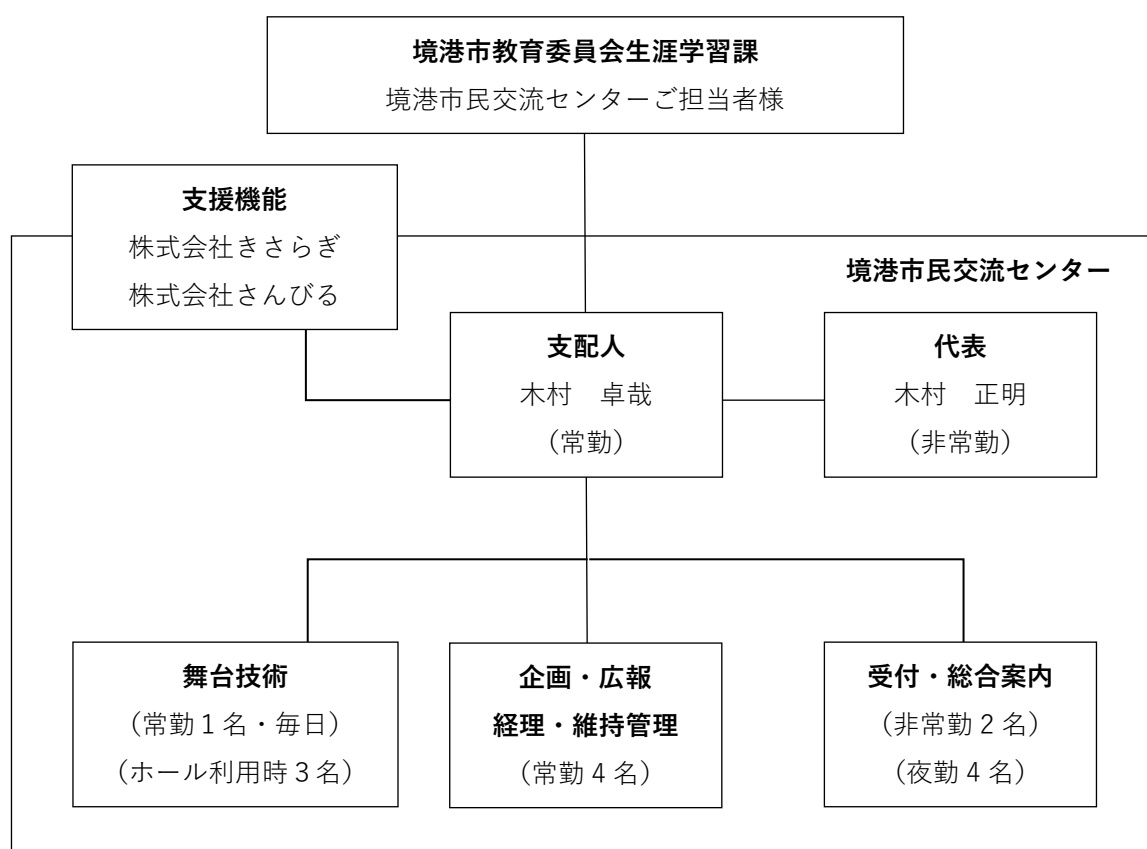

(3) 実施した研修

内容	日時	参加人数
あいサポート研修	2022年4月3日	6名
消防訓練	2022年6月30日	12名
舞台技術に関する研修会(倉吉市)	2023年1月19-20日	3名
貸館事業に関する研修会(オンライン)	2023年3月15日	1名
施設運営に関する研修会(境港市)	2023年3月17日	2名
消防訓練	2023年3月18日	5名

2. 管理運営業務の実施状況

管理運営業務については、「境港市市民交流センター指定管理者業務仕様書 第3 業務の内容」に従い、以下の業務体系とする。

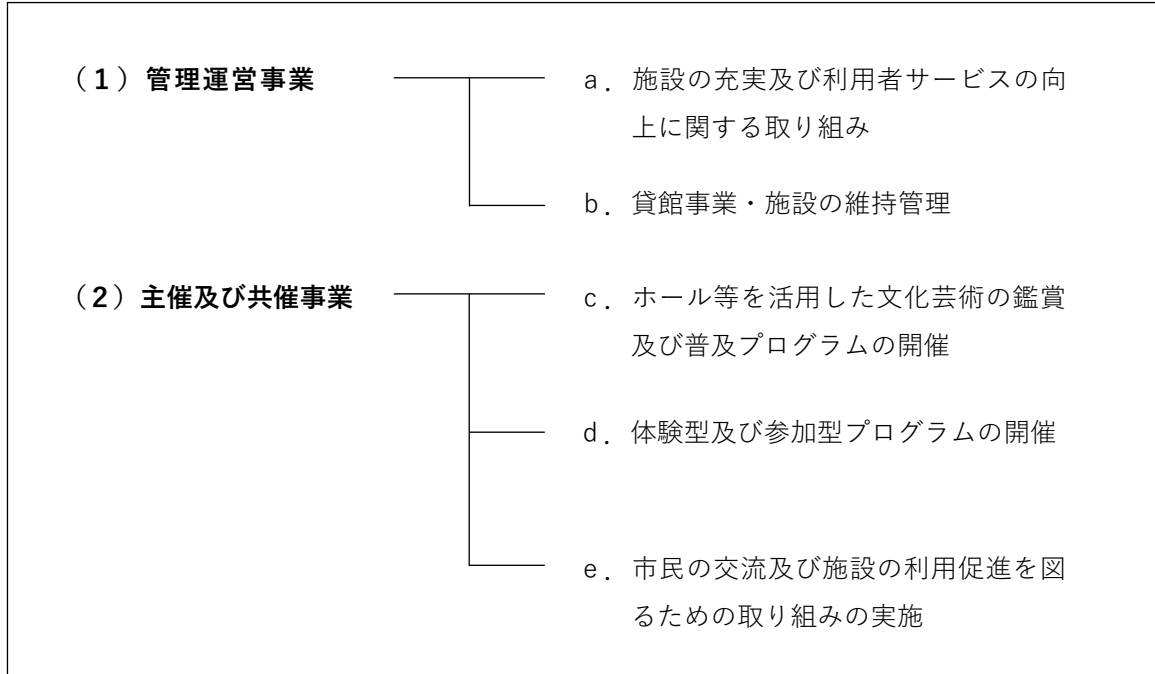

(1) 管理運営事業

a. 施設の充実及び利用者サービスの向上に関する取り組み

施設の充実	<ul style="list-style-type: none"> ・給湯室に三角コーナーを設置及び清掃ルートに組み込み、排水管の不良を事前に防止し、利用者の利便性向上に努めた。 ・自動清掃ロボットを導入する事で、話題性の向上と、人的労力を削減すると同時に一日の清掃可能範囲を拡げるよう努めた。 ・敷地内の芝植込みに散水・剪定作業を定期的に行い、美観保全に努めた。 ・敷地内の駐車区画と、はまる一歩バス通行路を定期的に清掃する事によって、飛び石被害やポイ捨ての予防に努めた。 ・建物内壁の備品等機材の擦り跡補修など、小規模修繕を可能な限り職員で行うことで、コスト削減に努めた。 ・融雪装置を設置し、積雪時の利便性向上及び人的労力を削減した。 ・自転車で来館する学生及び車椅子でお越しの利用者のため、空気入れを購入・貸し出しを行い、また空気圧の確認を定期清掃に組み込むことで利便性を高めた。 ・各風除室に加えて、各トイレの手洗いスペースにもアルコール消毒液の散布機を増設し、新型コロナウイルスの感染拡大防止対策を強化した。
-------	---

	<ul style="list-style-type: none"> ・館内巡回時の声掛けや館内掲示により、利用者の利用マナー向上に努めた。 ・各備品類に収納部屋明記のシールを貼る事によって、管理品質の向上に努めた。 ・テーブルの定位置を定めるための鋏を大会議室・中会議室のカーペットに埋め込み、利用者の設営の利便性を高めた。 ・多目的トイレにサンタリーボックスを設置する事によって、利用者の更なる利便性を高めた。 ・臨時駐車場の案内用カラーコーンに取り付ける案内板を購入し、来館者の利便性向上に努めた。
サービス向上	<ul style="list-style-type: none"> ・キャッシュレス決済機を導入し、30種類以上の決済方法を選んでいただけるようにした。 ・受付に耳マークの表示と筆談メモ（紙、パッド）を設置し、聴覚障がい者への対応を行った。 ・ハンガーラック・レーザーポインター等を新規購入する事で、利用者サービスの向上に努めた。 ・生活困窮者のために、各女性トイレ・授乳室に生理用品を設置し、利用者の利便性を高めた。 ・受付及びご意見箱に老眼鏡を設置し、高齢者及びロービジョンの利用者への配慮をした。 ・各会議室の備品の操作マニュアルを作成し、初めて使う方へのサポートを行った。 ・館内 wifi の SSID と暗号化キーの簡素化を行い、利用者サービスの向上に努めた。 ・館内 wifi の接続マニュアルを作成し、利用者サービスの向上に努めた。 ・展示に適した備品類の購入と利用時の案内を作成し、施設設備の劣化を緩和した。 ・館内にご意見箱を設置し、来館者の声を聞く機会を設けた。

利用者ニーズの把握の手段

手段	内容
ご意見箱の設置	常時、館内の階段下に設置
利用報告書内の感想・要望欄	利用者全員に提出を依頼
ホームページ問い合わせページ	常時

b. 貸館事業・施設の維持管理

施設利用状況（対象：2022年7月～2023年2月、開館日数：228日）

区分		利用件数 (件)	利用者数 (人)	稼働時間 (時間)	利用料 (円)
市民ホール	客席	56	15,444	654	5,888,860
	平土間	6	973	113	822,240
	舞台のみ	9	197	42	152,990
楽屋・スタッフルーム		116	910	1,408	231,540
大会議室		119	6,843	1,206	1,543,481
中会議室		155	7,394	1,669	1,068,766
リハ室・小会議室		330	3,788	1,596	447,965
和室		138	1,422	647	343,660
エントランス		64	11,250	1,049	443,060
弓ヶ浜広場		8	1,363	73	10,890
(合計)		1,001	49,584	8,457	10,953,452

利用件数 施設ごとの特徴や使い方を打ち出すなど、利用件数のバランス良くするための施策を進める。特に市民ホールは平土間の利用率が低いため、自主事業でも積極的に使う事さらに周知に努める。

利用者数 各施設を利用した人数に加えて、共用部（自習スペース等）の利用者も含めるとかなり多くの市民に利用していただいている。

稼働時間 和室と弓ヶ浜広場の利用促進に努める。

※稼働率（開館日数における利用された日数割合）：ホール 47%、会議室平均 71%

※仕様書における目標稼働時間：市民ホール 1,077 時間／年、会議室 1,077 時間／年

利用料金 目標としていた施設利用料はおおむね達成する事ができた。今期は、4月から7月中旬までが開館前のため、利用が無かった事を加味すると、来期はもう少し利用料が増えてくると予想。利用者サービスの向上に還元するよう、新たな取り組みを検討する。

（施設利用料 73%、備品利用料 27%、減免額 10%）

利用者満足度（集計方法：施設利用報告書）

大変満足	満足	普通	少し不満	かなり不満	合計
662 件	89 件	36 件	2 件	1 件	790 件
84%	11%	5%	0%	0%	100%

全体では 95%の利用者の方が「大変満足」もしくは「満足」されている。「少し不満」「かなり不満」のご意見に対しては即時対応し、運営及び設備の改善を行った。また要望等に関しては毎月の連絡調整会等で随時対応を行い、スムーズかつ快適にご利用いただけるよう努めた。

清掃業務・日常清掃（毎日及び必要に応じて継続的に行う作業をいう）

・基本時間 毎日、9：00～17：00

・基本業務 塵払い、床清掃、トイレ清掃、ごみ収集分別等

収集したゴミの処置は、適正な袋1個につき10kgを超えないように梱包・分別し、
汚水漏れ、袋の損傷がない様にする ※週3回程度の収集とする

清掃業務・定期清掃（月1回又は数回、定期的に行う作業をいう）

・ガラス清掃 2022年11月に実施

・カーペット清掃（各会議室等） 2023年1月に実施

設備管理業務（日常業務）

業務名	業務内容
電気、機械設備運転管理業務	1. 対象設備の日常運転監視 2. 対象設備の日常、営繕、測定記録 3. 空調機フィルター清掃 4. 照明管球交換 5. メーター検針（水道・電気） 6. 電気設備定期点検 7. 機械設備定期点検 8. 密閉膨張タンク保守点検 9. 電気設備法定点検立会
建築物環境衛生管理技術者選任業務	1. 維持管理業務の計画、立案 2. 維持管理業務の監督、指導 3. 維持管理業務の検査、調査、評価 4. 貯水槽清掃の立会 5. 排水槽清掃の立会 6. ばい煙測定の立会
環境衛生管理業務	1. 水道水残留塩素測定（1回/週） 2. 雑用水水質検査実施（1回/週） 3. 飲料水水質検査実施 4. 雑用水水質検査実施（6回/年）
消防設備管理業務	1. 消防設備の日常点検監視 2. 外観、機能点検立会 3. 総合機能点検立会

維持管理業務（日常業務）

業務名	契約先
舞台機構設備保守点検	サンケンエンジニアリング
舞台照明設備保守点検	パナソニック EW エンジニアリング
舞台音響設備保守点検	ヤマハサウンドシステム
電動式移動観覧席保守点検	コトブキシーティング
ピアノ保守点検	西川ピアノ、カワイ楽器
建設設備保守点検	株式会社さんびる
環境衛生管理	株式会社さんびる

（２）主催及び共催事業

主催事業

アウトリーチ＝市民とホール・文化芸術を結びつける活動

事業概要	日時	入場者	内容
c. ホール等を活用した文化芸術の鑑賞及び普及プログラムの開催			
①舞台「河童の三平」 ※新規事業 ※アウトリーチあり ※助成金あり (芸術文化振興基金)	8/21(日)	295 名	境港の誇りである水木しげる先生の「河童の三平」が初めて舞台化された作品を、開館記念公演として開催した。東京から劇団員を招聘し、公演の前後にアウトリーチ活動としてワークショップを行った。地域の方々が水木しげる作品の素晴らしさをあらためて体験できる機会を創出した。 ものづくり WS：16 名、バックステージツアー：17 名、料金：一般 2,500 円、高校生以下 1,500 円、会場：市民ホール、各会議室
②仲道郁代ピアノコンサート ※4 社主催（三井住友海上文化財団、鳥取県、境港市、指定管理者）	10/2(日)	432 名	市内で大規模な公演が実施されることが少ない環境の中、助成金を活用することで手に取っていただきやすい価格で公演を実施することが可能となり、幅広い市民に公演を楽しんでいただくことが出来た。市報さかいみなど 9 月号にチラシ 11,900 部の折込を行い、多くの境港市民へ公演の告知をすることができた。その他 WEB・SNS・みなとテラス公式 HP での情報告知を通して、コロナ禍

			にも拘わらず多くの集客を達成できた。 老若男女様々な方が来られ、「本物」の音楽を楽しんでいただけた。(招待:22枚) 料金:大人1,500円、高校生以下1,000円 会場:市民ホール、他
③ちびっこプロレス教室 ※平土間活用 ※助成金活用(ごうぎん鳥取文化振興財団)	11/26(日)	312名	プロレスを通して子ども達が体を動かす楽しさを体験してもらう事ができた。 また、プロレス教室の後にスペシャルマッチを行う事で、幅広い市民に楽しんでいただく事ができた。エントランスにはプロレスに関する展示、境港市市民図書館内には特設コーナーを設置していただくことで、建物全館で雰囲気を作る事が出来た。ごうぎん鳥取文化振興財団の助成金を活用して、広く広報した。 料金:無料 会場:市民ホール(平土間)
④ワンコインシネマ ※平土間活用 ※助成金活用(とりぎん青い鳥基金)	12/18(日) 2/5(日)	197名 145名 計342名	◇vol.1「ソング・オブ・ザ・シー」 ◇vol.2「ローマの休日」 映画館のない境港市で、市民ホールを利用して映画鑑賞の機会を提供する事ができた。平土間仕様にクッションシートを設ける事で、通常の映画上映とは異なる空間を作る事ができた。 とりぎん青い鳥基金を活用し、幅広い層に向けて広報を行った。 料金:500円 会場:市民ホール(平土間)
⑤境港ダンスフェス ※平土間活用	-	-	※前後のダンスイベント開催(貸館)を受け中止
⑥みなとテラスの博覧会 「トトトト2023」 ※平土間活用 ※アウトリーチあり ※図書館連携 ※自衛隊連携 ※境港市福祉課連携	3/21(祝)	2,000名 (予定)	「市民とアートと音楽とご飯」をテーマに、若年層(15才から34才)をターゲットにした文化芸術イベントを開催し、市民が幅広い音楽やアートを体感、イベントを通して様々な芸術にアンテナを張る機会を提供する。美保基地に所属するジャズ研究部にも出演していただき、自衛隊との連携・交流を図る。出演者や出店者は中海圏域を中心に招致し、地域

			<p>コミュニティの活性化を行う。また、一部県外のアート集団に催事装飾の協力を依頼し、アートに対する先進的な感覚を体験できる機会を提供する。</p> <p>また、境港市民図書館では写真展示やポエトリーリーディング（詩の読み聞かせ）を行い、施設全体で連携する。それらに加え、境港市福祉課の障がい者アート事業「ほっとはあと展」を館内で同時開催し、障がい者のアート活動参画を図る。</p> <p>料金：無料 会場：市民ホール、各会議室</p>
d. 体験型及び参加型プログラム事業			
<p>①スタインウェイ弾き慣らしボランティア</p> <p>※アウトリーチ活動</p> <p>※市民協働</p>	<p>6/11(土)</p> <p>～</p> <p>※45 枠開催</p>	125 名	<p>10 代～70 代と幅広い年代の方が参加され、境港市の新しいピアノをみんなで育てる感覚を持っていただけた。当初は 2 日間で計画していたが、募集開始すぐに予約枠が埋まったため、3 日分 (27 枠) を追加した。ホールの利用が少ない平日などに、音響反射板とピアノを設置して、低料金でスタインウェイピアノを楽しむ企画なども検討する。</p> <p>参加者内訳：スタインウェイピアノ 79 名、カワイピアノ 46 名</p> <p>料金：無料 会場：ピアノ庫、リハーサル室兼小会議室 日時：6 月 11 日(土)、12 日(日)、15 日(土)、25(土)、26 日(日)</p>
<p>②舞台裏探検ツアー</p> <p>※アウトリーチ活動</p>	7/26(火)	35 名	<p>出来たばかりのホールの舞台裏を見ていただく事で、深く知り、親しみを持っていただく事ができた。本物の現場で使われている照明や音響の操作を、舞台設備操作のプロから教わり、学ぶ楽しさを感じていただく事が出来た。</p> <p>料金：無料 会場：市民ホール (舞台裏)</p>
<p>③境港市民カレッジ</p> <p>※市民の交流</p> <p>※自衛隊交流</p>	<p>1/15(日)</p> <p>1/21(土)</p> <p>1/22(日)</p>	<p>20 名</p> <p>18 名</p> <p>28 名</p>	<p>当初は今年度で 2 回の開催予定だったが、初年度で 4 回開催した。オンラインで予約できるように新たなシステムを</p>

	2/26(日) 3/18(土)	20名 24名 (予定) 計106名	<p>設定し、申込みのしやすい環境作りを心がけた。</p> <p>◇「美味しい珈琲の淹れ方講座」 鳥取西部珈琲組合を講師に招き、豆の挽き方やそれによる香りの違いなど、学習の機会を提供した。参加：20名</p> <p>◇「演劇体験ワークショップ」 プロの劇団によるコミュニケーションゲームや演技指導を通して、演劇に親しみ学ぶ機会を提供した。参加：46名</p> <p>◇「スマホで撮る映える写真講座」 米子市のカヤノ鳥取西部珈琲組合を講師に招き、豆の挽き方やそれによる香りの違いなど、学習の機会を提供した。参加：20名</p> <p>◇「自衛隊による防災レクチャー」 航空自衛隊美保基地、陸上自衛隊米子駐屯地の隊員を講師として、自衛隊活動の講義と実際に災害にあった際の体験型レクチャーを行い、市民の防災に関する意識の醸成と自衛隊との交流を行う。また、境港市自治防災課に境港市の防災計画について講座を行っていただき、市民全体の防災に対する意識の向上を図る。参加：24名（予定）</p>
e. 市民の交流及び施設の利用促進事業			
①事業ボランティア制度 ※市民協働	通年	-	<p>自主事業の補助業務を行うボランティアを募集し、市民協働で催事を運営した。登録、連絡用のツールとしてLINEを活用し、若年層の参加ハードルを落とし、広く参加を募った。</p> <p>※登録者にはスタッフTシャツを贈与 ※参加当日の食費は指定管理者が準備。 ※登録者数：11名</p> <ul style="list-style-type: none"> ・河童の三平（3名参加） ・仲道郁代コンサート（2名参加） ・ちびっこプロレス（3名参加）

共催事業

事業概要	日時	入場者	内容
c. ホール等を活用した文化芸術の鑑賞及び普及プログラムの開催			
①コレクション宅配便 (共催：鳥取県立博物館) ※アウトリーチ活動	9/11(日)	85名	鳥取県立博物館の学芸員2名に来ていただき、鳥取県立博物館の所蔵作品を展示した。来場者とコミュニケーションを取りながらの、対話式の鑑賞に努め、市民の文化芸術の鑑賞に対する意識の向上を行った。また、2025年春開館予定の鳥取県立美術館に関する発信も併せて行う事ができた。※新型コロナウイルス感染症対策のため、作品を触る行為は禁止とした 料金：無料 会場：中会議室
②紙コップ20000コでまちをつくろう！ (共催：鳥取県立博物館) ※アウトリーチ活動 ※平土間活用	12/11(日)	309名	鳥取県立博物館の学芸員2名に来ていただき、身近なものを使った造形体験の場を提供する事で、市民の文化芸術に対する理解を深める事が出来た。会場は特殊なスポットライトを使用し、アートイベントらしい空間を演出した。当日飛び込み参加可能な形で、で行う事で参加へのハードルを下げた。
d. 体験型及び参加型プログラム事業			
①演劇体験ワークショップ (共催：市教委) ※アウトリーチ活動	1/21(土) 1/22(日)	- -	※(2)体験型及び参加型プログラム事業③市民カレッジの欄に記載
②演劇の魅力に会おう！ (共催：鳥の劇場) ※アウトリーチ活動	1/6(金)	11名	鳥の劇場の俳優や演出家が戯曲を読み、演技体験を行うことで、舞台芸術に増える機会を提供した。中会議室というコンパクトな会場で行う事で、演劇に興味を持った市民同士の交流が見られ、地域コミュニティの活性化につなげる事が出来た。料金：無料 会場：中会議室
e. 市民の交流及び施設の利用促進事業			
①自習スペース「てらすくーる」 (共催：Wakey!)	9/30～	175名	テスト期間等に学生が学習するスペースが不足している状況を受け、開いている会議室を学生向け自習スペースとして開放した。また、開放が難しいと判断した場合は共用部に机を設置すること

			で、十分なスペースを確保する事ができた。※今期 29 回開校予定 料金：無料 会場：中会議室、和室
②ハロウィンイベント (共催：Wakey!)	10/30(日)	229 名	ハロウィンの日に合わせ、2 階共用部にて仮装来場者の撮影会を行った。運営には境港新青年団 Wakey!に加え、地元高校生数名も加わり、市民協働の形で開催する事ができた。 料金：無料 会場：2 階共用部
③クリスマスイベント (共催：Wakey!)	12/18(日)	171 名	12 月 18 日からプラカップに絵を描いて募集、クリスマス当日に 2 階ホワイエで飾り付けを行った。当日カップの絵付けから飾り付けをして下さる方も多く、期間中で延べ 200 人以上の参加となった。 料金：無料 会場：2 階共用部

令和5年度 境港市民交流センター事業計画

1. 管理運営を行うに当たっての経営方針について

(1) 境港市の運営方針

1. 地域の文化をつくり、育て、未来へ伝える
2. 常に賑わいを生む
3. 人材を育てる
4. 情報の収集、発信、提供の拠点
5. 誰もが使いやすい管理運営
6. 市民と自衛隊との交流促進

(2) 基本方針

境港市民、境港市様、きさらぎ・さんびる共同企業体の官民が協働で作る「市民が集い、安心できる、交流と防災の拠点づくり」を目標に、以下の3つのキーワードを境港市民交流センターの基本方針とします。

1. はぐくむ 文化・芸術／心を育む
2. つながる 交流／市民がつながる
3. ほっとする 防災／安心に暮らせる

2. 管理業務の重点施策

(1) 管理運営事業

- a. 施設の充実及び利用者サービスの向上に関する取り組み
- b. 貸館事業・施設の維持管理
引き続き、公平公正を重視し、利用者の視点に立ったサービスにより利用者の満足度向上を図る。また、省エネ、美観維持、中長期的視点での建築物の長寿命化にも取り組む。

(2) 主催及び共催事業

- c. ホール等を活用した文化芸術の鑑賞及び普及プログラムの開催
- d. 体験型及び参加型プログラムの開催
- e. 市民の交流及び施設の利用促進を図るための取り組みの実施
市民の皆さまの文化芸術に対する関心を高め、自主的な活動の振興を図るため、地方では鑑賞機会の少ない舞台芸術、音楽などの自主事業を開催する。また市民図書館との連携、境港青年団、その他団体と連携し、市民の交流の場として定着させるための幅広い施策を遂行する。

主催事業

事業概要	日時	新規	アウトリーチ
c. ホール等を活用した文化芸術の鑑賞及び普及プログラムの開催			
①劇団影法師 妖怪影絵劇	7月	○	○
②境港市民音楽祭	10月	○	○
③ちびっこプロレス教室	12月		
④ワンコインシネマ			
「ザ・トゥルーコスト」	4月		
「コーダ あいのうた」	6月		
「ソウルフルワールド」	8月		
「0円キッチン」	10月		
「東京ゴッドファーザーズ」	12月		
「82年生まれ、キム・ジョン」	2月		
⑤トトト 2024	3月		
d. 体験型及び参加型プログラム事業			
①バックステージツアー	8月、12月		○
②境港市民カレッジ	1回/月程度		○
春講座（予定）			
夏講座（予定）			
秋講座（予定）			
冬講座（予定）			
e. 市民の交流及び施設の利用促進事業			
①ボランティア企画「テラスキャスト」	通年		
②おもちゃ病院企画「境港おもちゃ病院」	夏頃	○	

共催事業 ※各団体と協議の上、追加する

事業概要	日時	新規	アウトリーチ
c. ホール等を活用した文化芸術の鑑賞及び普及プログラムの開催			
①コレクション宅配便（共催：鳥取県立博物館）	5月		○
d. 体験型及び参加型プログラム事業			
①ビニールトンネルをつくろう！ （共催：鳥取県立博物館）	8月	○	○
e. 市民の交流及び施設の利用促進事業			
①学生向け自習スペース「てらすくーる」 （共催：Wakey!）	通年		
②ハロウィンイベント（共催：Wakey!）	9月	○	
③クリスマスイベント（共催：Wakey!）	12月	○	

境港市民交流センター 施設利用料

(消費税含む)

区分		平日			土日祝日	
		1時間あたり		全日	1時間あたり	全日
		9:00-17:00	17:00-22:00			
市民ホール	A	6,000	7,500	85,500	7,900	92,430
	B	7,500	9,380	106,900	9,870	115,480
	C	12,000	15,000	171,000	15,790	184,750
市民ホール舞台		1,500		19,500	1,500	19,500
市民ホール (平土間)	全面	4,500		58,500	4,500	58,500
	1/2	2,250		29,250	2,250	29,250
	1/4	1,130		14,690	1,130	14,690
楽屋・スタッフルーム		150	190	2,150	200	2,340
リハーサル室兼 小会議室		150	190	2,150	200	2,340
大会議室	全面	1,300	1,630	18,550	1,720	20,130
	1/3	440	550	6,270	580	6,790
	2/3	870	1,090	12,410	1,150	13,460
中会議室	全面	650	820	9,300	860	10,070
	1/2	330	420	4,740	440	5,150
和室		430	540	6,140	570	6,670
エントランス		100	130	1,450	140	1,640
弓ヶ浜広場		100	130	1,450	140	1,640

- ・市民ホールのAとは、営利目的以外で入場料その他これに類する料金（以下「入場料等」という。）を徴収しない場合、Bとは、営利目的以外で入場料等を徴収する場合、Cとは、営利目的で利用する場合を指します。
- ・市民ホールを準備等のため利用する場合は、この表に定める利用料の50%相当額（10円未満の端数がある場合は切り上げ）とします。
- ・各種会議室（大会議室、中会議室、リハーサル室兼小会議室、和室）を営利目的で使用する場合は、基本料金の100%増しの料金とします。
- ・和室を1間のみ利用する場合は、上記金額の50%とします。
- ・予定の利用時間を超過したときは、1時間につき30%相当額が別途かかります（30分を超えると1時間とみなします）。

- ・楽屋は市民ホールの付帯施設としてお申込みいただけます。
- ・弓ヶ浜広場の利用は、他の催事との調整等が必要になりますので、事前にご相談ください。

境港市民交流センター 備品利用料

市民ホール

(消費税含む)

備品の種類	所有数	単位	利用料
緞帳	1	1 式	無料
音響反射板	1	1 式	3,300
フルコンサートグランドピアノ (スタインウェイ D-274)	1	1 台	8,000
フルコンサートグランドピアノ (ヤマハ CF-III S)	1	1 台	4,000
指揮者台	1	1 台	200
指揮者用譜面台	1	1 台	100
演奏者用譜面台	80	1 台	50
コントラバス用イス	5	1 台	50
金屏風	1	1 双	1,050
緋毛氈	6	1 枚	210
高座用座布団	1	1 枚	100
国旗・市旗	1	1 式	120
プロジェクター	1	1 台	3,300
スクリーン	1	1 張	1,080
ノートパソコン	1	1 台	550
BD/HDD レコーダー	1	1 台	1,040
長机	60	1 台	100
イス	120	1 脚	20
ホワイトボード	2	1 台	200
白布	50	1 枚	50
演台	1	1 台	350
花台	1	1 台	200
司会者台	1	1 台	350
プログラムスタンド	1	1 台	70
展示パネル	69	1 枚	110
冷蔵庫 (楽屋用)	1	1 台	100
シャワー設備 (楽屋用)	男女各 1	1 室	800

電子レンジ（楽屋用）	1	1台	100
案内板	10	1枚	50

・その他、各種舞台設備についてはお問い合わせください。

大会議室

(消費税含む)

備品の種類	所有数	単位	利用料
収納式ステージ	1	1式	無料
長机	30	1台	無料
イス	90	1脚	無料
案内板	4	1枚	無料
音響ワゴン（有線マイク1本、ワイヤレスハンドマイク1本、ワイヤレスピンマイク1本）	1	1式	550

中会議室

(消費税含む)

備品の種類	所有数	単位	利用料
長机	27	1台	無料
イス	90	1脚	無料
ホワイトボード	1	1台	無料
案内板	3	1枚	無料

リハーサル室兼小会議室

(消費税含む)

備品の種類	所有数	単位	利用料
長机	8	1台	無料
イス	30	1脚	無料
ミラーボード	6	1枚	無料
ダイレクトボックス	3	1台	無料
譜面台	6	1台	無料
音響ワゴン（有線マイク3本、ワイヤレスハンドマイク1本、ワイヤレスピンマイク1本）	1	1式	550
セミコンサートグランドピアノ（カワイ SK-6）	1	1台	2,000
移動式スピーカー	1	1式・1h	100
ギターアンプ	2	1台・1h	100
ベースアンプ	1	1台・1h	100
ドラムセット	1	1式・1h	100

シンセサイザー（電子ピアノ）	1	1式・1h	100
----------------	---	-------	-----

会議室共通

(消費税含む)

品名	所有数	単位	利用料
Web 会議用カメラ	1	1台	無料
空気清浄機	1	1台	無料
展示用ハンガーセット	200	1本	無料
展示用イーゼル	5	1台	無料
ポスターフレーム（額）	30	1枚	無料
マイクスタンド	1	1本	無料
賞状盆	2	1個	無料
ホワイトボード	2	1台	無料
ノートパソコン	2	1台	550
演台（小）	1	1台	200
プロジェクター 単焦点	1	1台	550
プロジェクター より単焦点	1	1台	550
スクリーン小（1,720×1,080）	1	1台	330
スクリーン大（2,154×1,346）	1	1台	330
86型タッチディスプレイ	1	1台	700
ワイヤレスアンプ（アンプ1つにつきワイヤレス ハンドマイク2つ）	2	1台	330
彫刻展示台	5	1台	550

和室

(消費税含む)

品名	所有数	単位	利用料
座布団	30	1枚	無料
座椅子	12	1台	無料
山道盆セット	10	1セット	無料
ポット	1	1個	無料
水屋瓶	10	1個	無料
座卓	6	1台	無料
和風衝立	2	1枚	無料
緋毛氈	10	1枚	無料

- ・ 付属設備及び器具等の使用回数は、4 時間以内を 1 回、8 時間以内を 2 回、8 時間 1 分以上を 3 回で計算いたします。ただし、リハーサル室兼小会議室の移動式スピーカー、ギターアンプ、ベースアンプ、ドラムセット、シンセサイザー（電子ピアノ）の使用回数のみ、1 時間以内を 1 回で計算いたします。
- ・ 白布のクリーニング代は実費をいただきます。
- ・ 機器・器具等を持ち込んで使用するときは、利用申込の際にスタッフへご相談ください。